miniforms

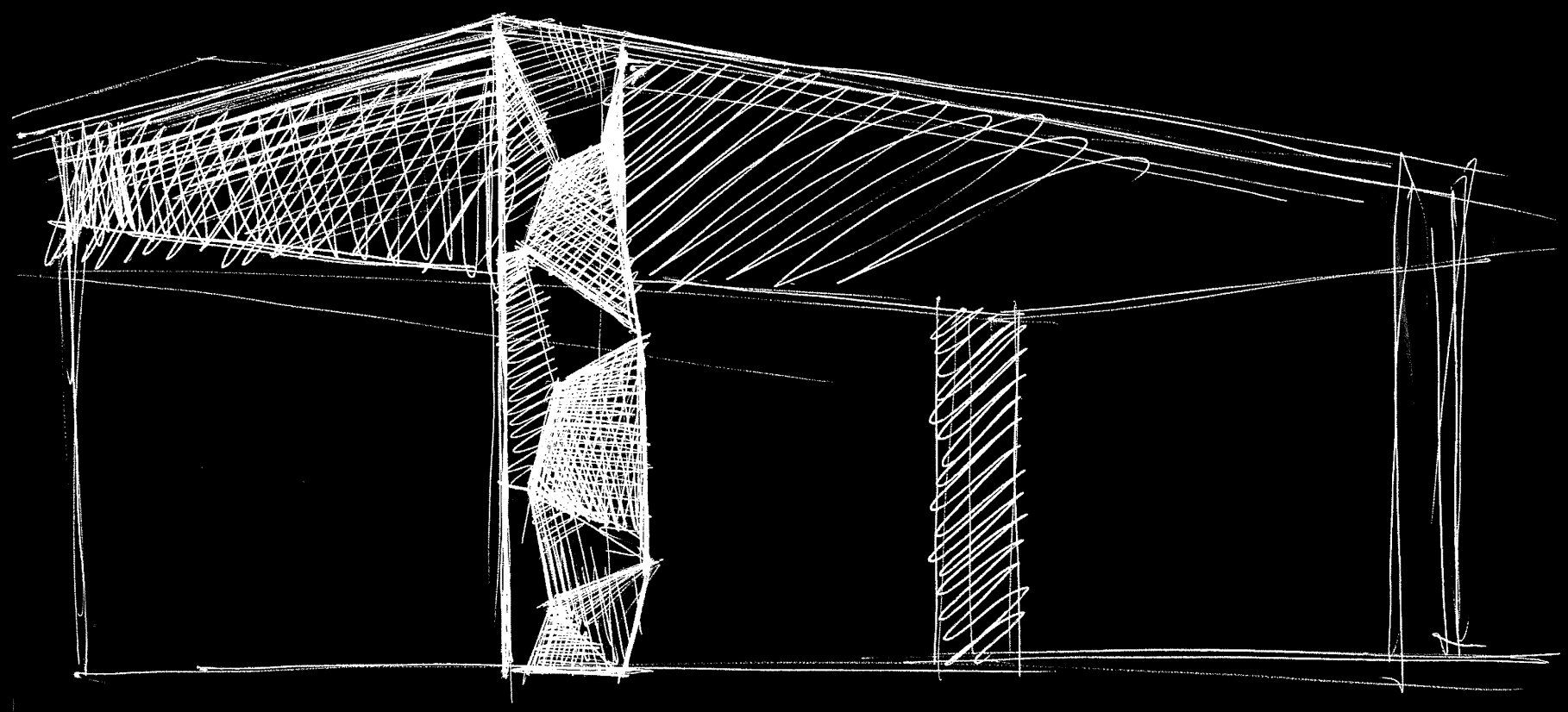

AUDERE SEMPER

TAVOLI ALLUNGABILI 2
EXTENSIBLE TABLES

TAVOLI FISSI 26
STANDARD TOP TABLES

CONSOLLE ALLUNGABILI 50
EXTENSIBLE CONSOLES

SEDIE 58
CHAIRS

MADIE 78
BUFFETS

SOGGIORNI 104
LIVING ROOMS

LIBRERIE 114
BOOK CASES

VETRINE 126
GLASS CABINETS

SPECCHI E APPENDIABITI 134
MIRRORS / CLOTHES-STANDS

PORTA TV 148
TV STANDS

TAVOLINI 156
COFFEE TABLES

LETTI 174
BEDS

INFO 180

TAVOLI ALLUNGABILI

EXTENSIBLE TABLES

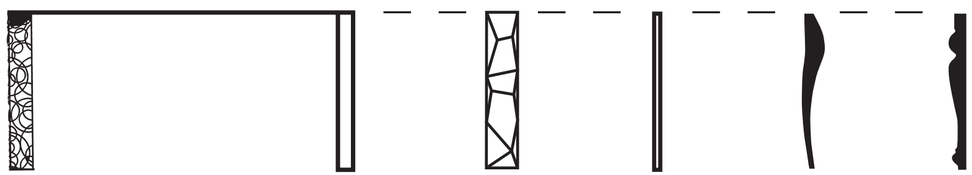

cut
design: Chiaramonte e Marin

TP 5053

cut
design: Chiaramonte e Marin
TP 5053

cut
design: Chiaramonte e Marin
TP 5053

magnolia
design: oggimai studio
TP 293

magnolia
design: oggimai studio
TP 293

smart
design: oggimai studio
TP 30/12

smart
design: oggimai studio
TP 3012

smart
design: oggimai studio
TP 3003

ghost
design: oggimai studio
TP 5013

amor
design: oggimai studio
TP 5033

amor
design: oggimai studio
TP 5033

TAVOLI FISSI

STANDARD TOP TABLES

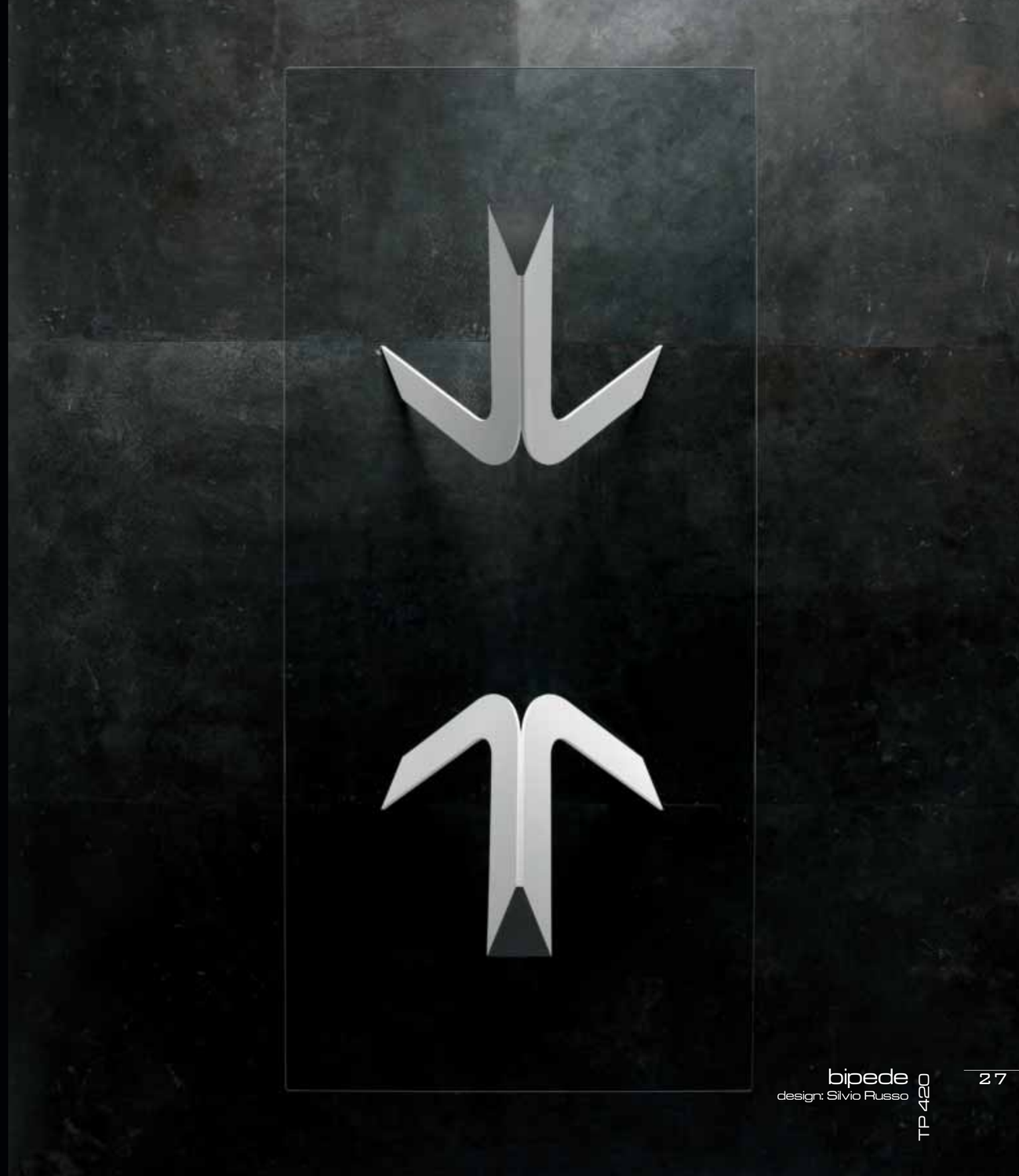

bipede
design: Silvio Russo
TP 420

bipede
design: Silvio Russo
TP 420

bipede
design: Silvio Russo
TP 422

seventy
design: Andrea Lucatello
TP 412

seventy
design: Andrea Lucatello
TP 412

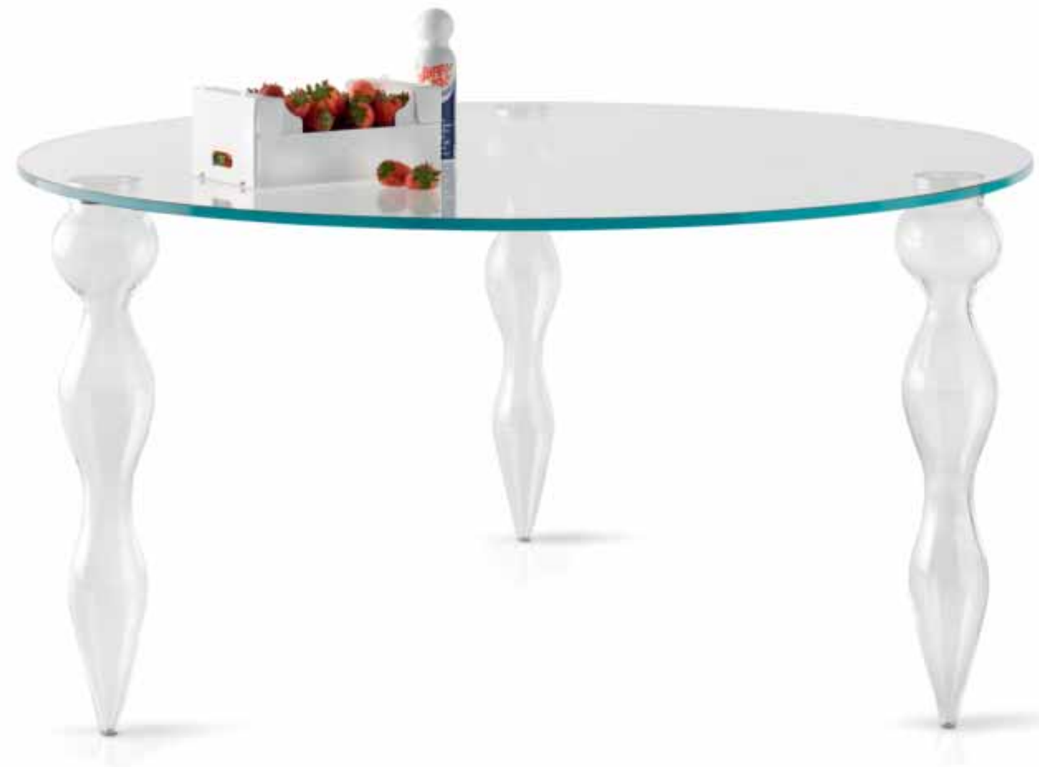

blow
design: oggimai studio
TP 865

blow
design: oggimai studio
TP 865

blow
design: oggimai studio
TP 862

blow
design: oggimai studio
TP 862

passion
design: Studio 28
TP 3025

wasaby
design: oggimai studio
TP 400

TP 851 new cillo
design: oggimai studio

new cillo
design: oggimai studio TP 853

CONSOLLE ALLUNGABILI
EXTENSIBLE CONSOLES

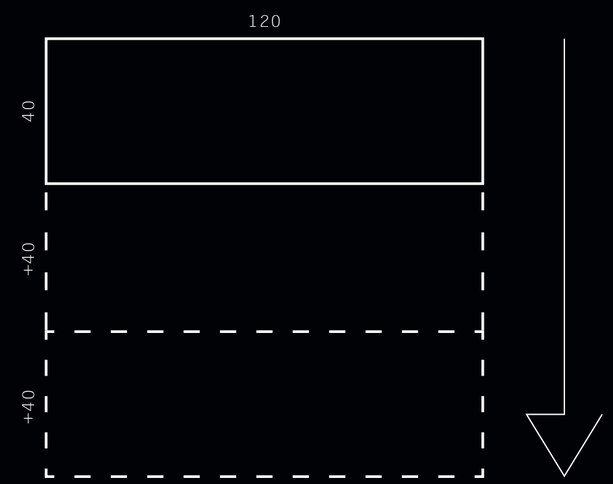

smart
design: oggimai studio
CL 015

CL 015 smart
design: oggimai studio

CL 030 ghost
design: oggimai studio

150
50
+40

amor
design: oggimai studio
CL 055

CL 055 amor
design: oggimai studio

ghost II
design: oggimai studio
CL 045

SEDIE
CHAIRS

pulp
design: oggimai studio
SD 360

SD 390
chico
design: oggimai studio

chica
design: oggimai studio
SD 380

chic
design: oggimai studio
SD 980

drop
design: Andrea Lucatello
SD 091

SD 110 **london**
design: Gigi Bardini

liza
design: oggimai studio

SD 300

magnolia
design: oggimai studio
SD 2260

SD 290 magnolia
design: oggimai studio

magnolia
design: oggimai studio
SD 292

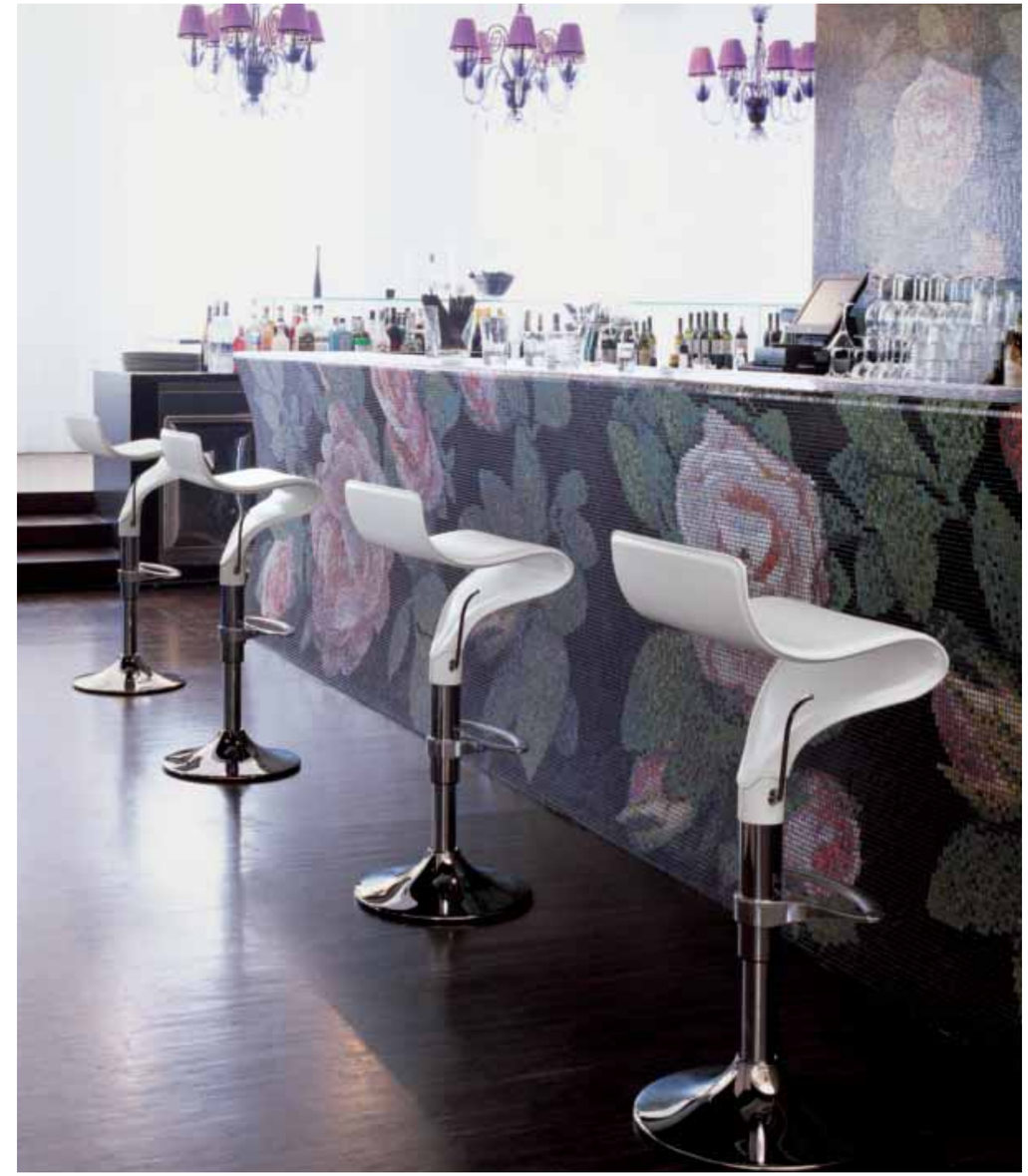

moos
design: Arter e Citton
SG 05

moos
design: Arter e Citton
SG 02

smile
design: Chiaramonte e Marin
SG 03

MADIE
BUFFETS

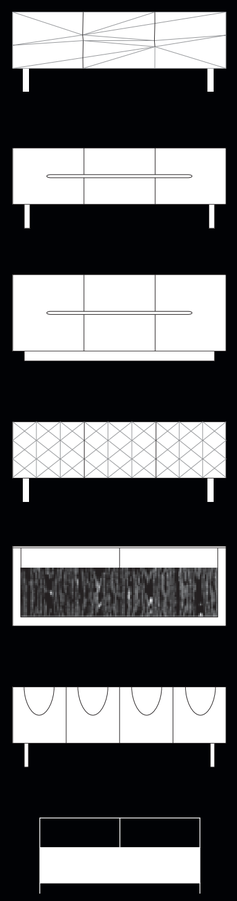

cliff
design: Andrea Lucatello
BF 2090

cliff
design: Andrea Lucatello
BF 2090

oyster
design: Andrea Lucatello

BF 2080

oyster
design: Andrea Lucatello
BF 2080

square
design: Andrea Lucatello
BF 2070

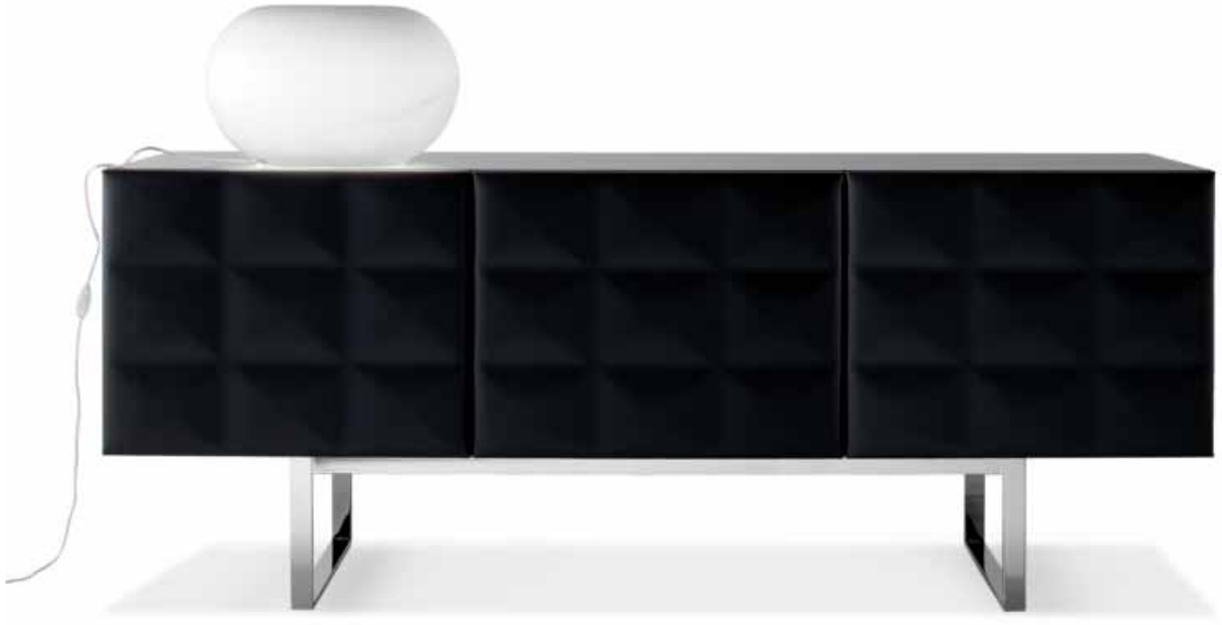

square
design: Andrea Lucatello
BF 2070

magnolia
design: Pierpaolo Zanchin
BF 290

move
design: Studio 28
BF 2040

BF 2060

cubox
design: Studio 28

move
design: Studio 28
BF 2040

move
design: Studio 28

BF 2041

lady move

BF 2046

slim
design: Andrea Lucatello
BF 2095

slim
design: Andrea Lucatello
BF 2095

SOGGIORNI
LIVING ROOMS

lola 5 A
design: Studio 28

lola 3
design: Studio 28

lola 3
design: Studio 28

lola 4
design: Studio 28

cube
design: Studio 28

MG 650A

LIBRERIE
BOOK CASES

battista 10
design: Arter e Citton

battista 9
design: Arter e Citton

mia
design: oggimai studio
LB 510

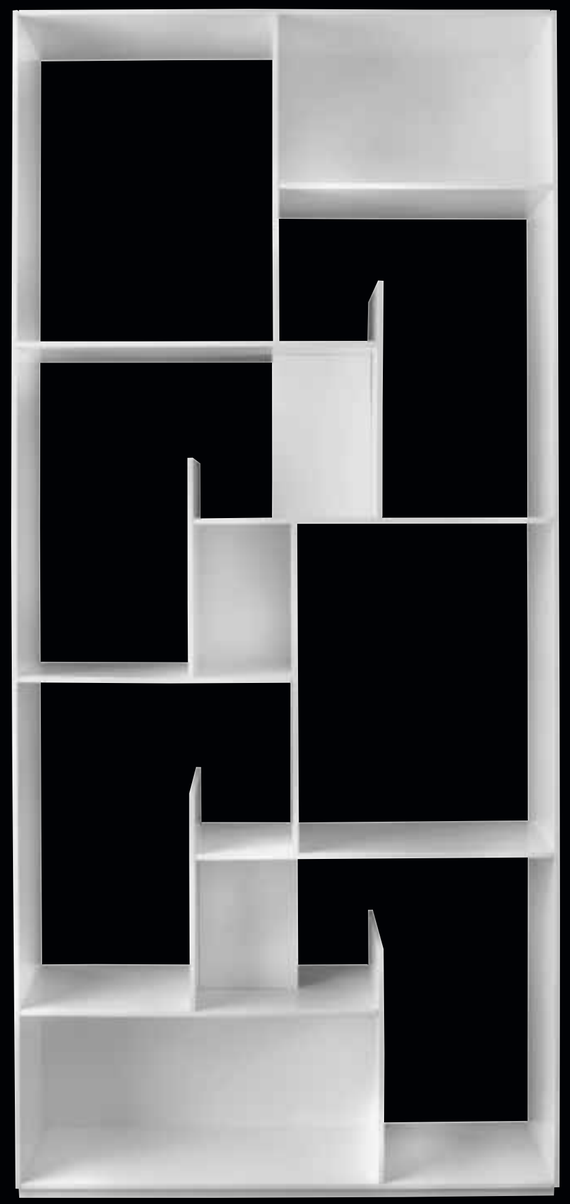

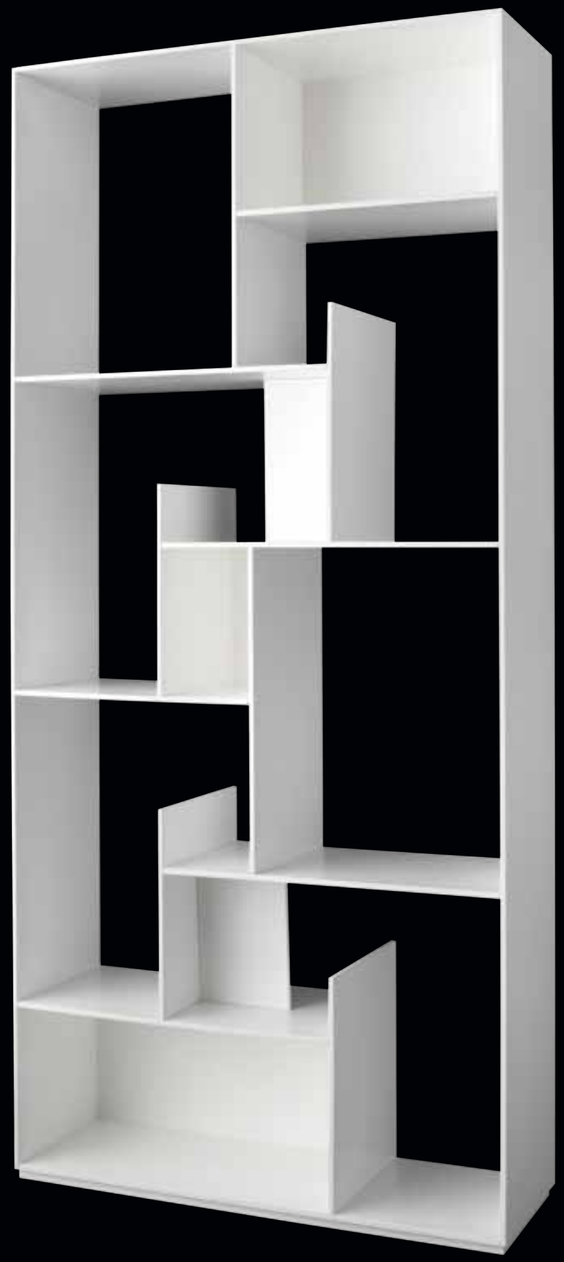

modus
design: Andrea Lucatello
LB 520

modus
design: Andrea Lucatello
LB 520

LB 500 gigio
design: Gigi Bardini

VL 130 tetris
design: Andrea Lucatello

VL 095 fortuna
design: Studio 28

donna
design: Giorgio Soressi
VL 080

VL 043 perla

magnolia
design: Pierpaolo Zanchin

VL 290

SPECCHI
E APPENDIABITI
MIRRORS
CLOTHES-STANDS

margarita
design: oggimai studio
SP 001

diamante
design: Andrea Lucatello
SP 050/51

SP 924

flat

design: oggimai studio

madame + ices 1

SP 020
CL 1041

madame II
design: oggimai studio
SP 030/2

SP 004

lady o

design: oggimai studio

skyline

design: Luca Papini

AP 001

AP 740 **don**
design: Inveta 1968

AP 733 **golf**
design: Chiaramonte e Marin

PORTA TV

TV STANDS

nox
design: Gigi Bardini

TV 050

TV 040

tube

design: Gigi Bardini

self

design: Gigi Bardini

TV 060

moby
design: Gigi Bardini
TV 020

TAVOLINI
COFFEE TABLES

recharge
design: Chiaramonte e Marin
TS 080

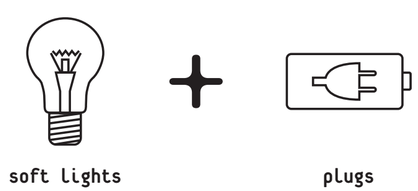

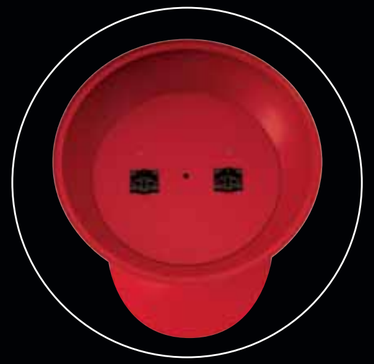

recharge
design: Chiaramonte e Marin
TS 080

TS 030

dandy

design: oggimai studio

TS 2456

pop

design: Gigi Bardini

TS 2438

jazz
design: Gigi Bardini

little blow
design: oggimai studio

TS 960/1/3

TS 060
flower
design: Silvio Russo

eight
design: Silvio Russo
TS 040/1

TS 2520

ghostino
design: oggimai studio

super onda
design: Silvio Russo

TS 1605

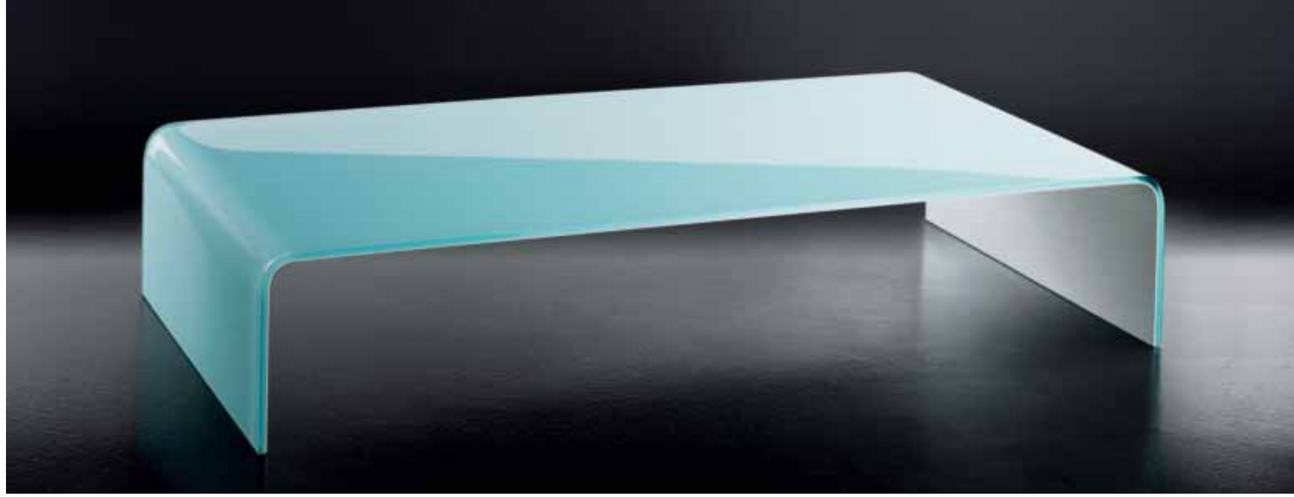

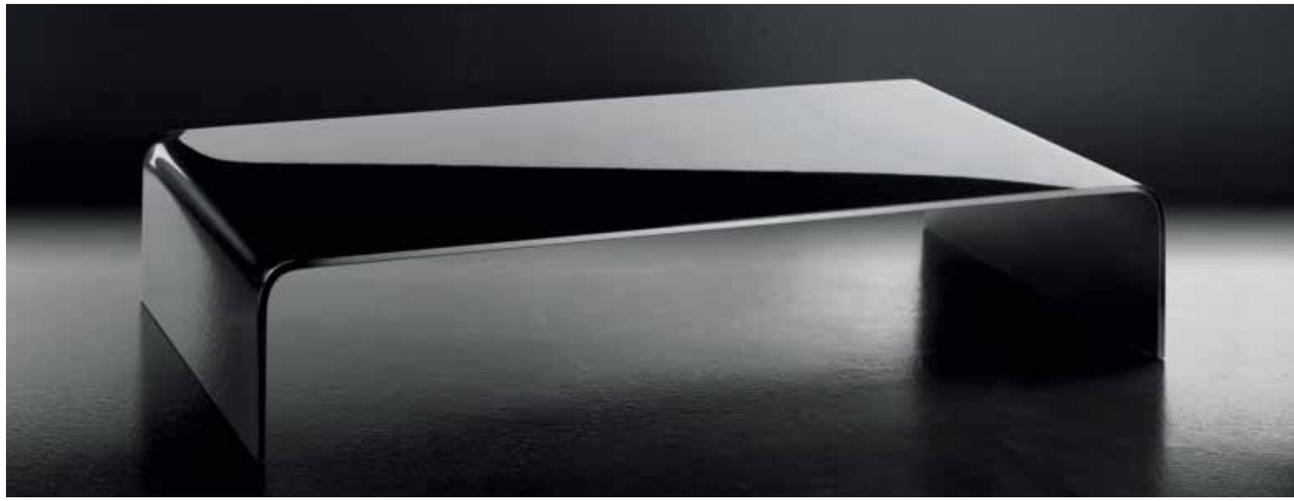

TS 880 mium
design: oggimai studio

boa TS 1085

goccio TS 891

merak TS 843

TS 2050
mac
design: Inveta 1968

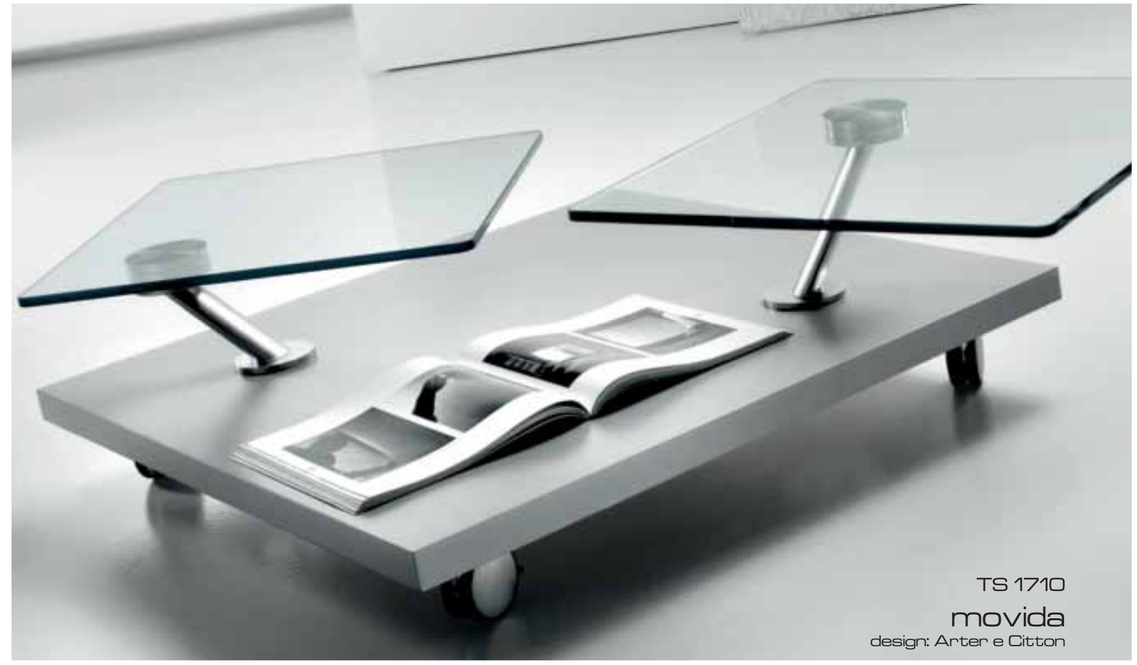

TS 1710
movida
design: Arter e Citton

TS 2030
wind
design: ogglmal studio

prism
design: Andrea Lucatello
LT 160

gioia
Design: Hanno Giesler
LT 100

info

cut

pag. 3-7

Design: Chiaramonte e Marin

Allungable /extensible

TP 5052 150-188-226x90x75H
TP 5053 180-218-256x90x75H

Fisso/standard

TP 6050 220x90x75H
TP 6052 150x90x75H
TP 6053 180x90x75H

Tavolo da pranzo fisso o allungabile.
- Struttura in alluminio e gamba in poliuretano laccata bianca o nera.
- Piano in vetro temperato da 10 mm laccato nero o extra-chiaro bianco con superficie satinata.

Dining table with standars or extensible top.
- Aluminium structure and polyurethan legs white or black lacquered.
- Tempered glass top 10 mm thick, satin-black or extra-clear satin-white lacquered.

Table avec plateau standard ou extensible.
- Structure en aluminium et pieds en polyuréthan laqué blanc ou noir.
- Plateau verre trempé sécurit 10 mm d'épaisseur, laqué noir satiné ou extra-clair blanc satiné.

Esstisch mit standard oder Ausziehbare Platte.
- Aluminium Struktur und Füßen aus Polyurethan weiß oder schwarz lackiert.
- Sicherheit Glasplatte 10 mm Dicke, extra-hell weiß satiniert oder schwarz satiniert.

Mesa fija o extensible.
- Estructura en aluminio y patas en poliuretano lacado blanco o negro.
- Tapa de cristal templado de 10 mm lacado negro o extra-claro blanco con superficie satinada.

magnolia

pag. 8-11

Design: ogglmal studio

Allungable /extensible

TP 290 120-158-196x80x75H
TP 291 150-188-226x80x75H
TP 292 150-188-226x90x75H
TP 293 180-218-256x90x75H

Fisso/standard

TP 295 120x80x75H
TP 296 150x80x75H
TP 297 150x90x75H
TP 298 180x90x75H

Tavolo da pranzo fisso o allungabile.
- Struttura in estruso di alluminio laccato bianco o nero.
- Piano vetro temperato da 10 mm laccato extra-chiaro bianco o nero.
- Gambe in finitura rovere caffè, nero Africa, laccate bianche o nere.
- Prolunghe in laminato stratificato bianco o nero.

Dining table with standard or extensible top.
- Structure in aluminium white or black lacquered.
- Tempered glass top 10 mm thick, extra-clear white or black lacquered.
- Wooden legs finish coffee oak, black Africa, white or black lacquered.
- Leaves in laminated alu-multiply white or black.

Table avec plateau standard ou extensible.
- Structure en aluminium laqué blanc ou noir.
- Plateau verre trempé sécurit de 10 mm d'épaisseur, extra-clair blanc ou noir laqué.
- Finitions pieds en bois en chêne foncé, noir Afrique, blanc ou noir laqué.
- Rallonges stratifiées alu-multiplis blanc ou noir.

Esstisch mit standard oder Ausziehbare Platte.
- Struktur aus weiß Aluminium oder schwarz lackiert.
- Sicherheit Glasplatte 10 mm Dicke, extra-hell weiß oder schwarz lackiert.
- Holzfüße: kaffeebrauner Eiche, schwarz Africa, weiß oder schwarz lackiert.
- Ausziehelemente in Alu-Multiplex weiß oder schwarz.

Mesa fija o extensible.
- Estructura en aluminio lacado blanco o negro.
- Acabado encimera cristal templado 10 mm, lacado extra-claro blanco o negro.
- Patas en acabado roble café, negro África, lacada blanca o negra.
- Extensibles en laminado estratificado blanco o negro.

smart

pag. 12-17

Design: ogglmal studio

Allungable /extensible

120-158-196x80x75H
150-188-226x80x75H
150-188-226x90x75H
180-218-256x90x75H
100-160x100x75H

Fisso/standard

120x80x75H
150x80x75H
150x90x75H
180x90x75H
100x100x75H

Tavolo da pranzo.
- Struttura in alluminio anodizzato, o verniciato bianco o nero.
- Piano e prolunghe in laminato stratificato bianco, rosso o nero.
- Piano in vetro temperato verniciato bianco, nero o extra-chiaro bianco. Prolunghe in laminato stratificato bianco, nero e rosso.
- Piano e prolunghe in alveolare di alluminio rivestito in legno nella finitura rovere caffè.

Dining table.
- Structure in anodised aluminium or white or black lacquered.
- Top and leaves in laminated alu-multiply white, red and black.
- Tempered lacquered glass top white, black or extra-clear white . Leaves in laminated alu-multiply white, black and red.
- Top and leaves in Aluminium honeycomb wooden covered finish coffee oak.

Table
- Structure en aluminium anodisé ou laqué blanc ou noir.
- Plateau et rallonges stratifiés alu-multiplis blanc, rouge et noir.
- Plateau en verre trempé sécurit laqué blanc, noir ou extra-clair blanc.
- Rallonges stratifiées alu-multiplis blanc, noir et rouge.
- Plateau et rallonges en alvéolaire d' aluminium avec placage en bois finition chêne foncé.

Esstisch.
- Struktur aus anodisiertem Aluminium, oder schwarz oder weiß lackiert.
- Platte und Ausziehelemente in Alumultiplex weiß, rot und schwarz.
- Lackierte Sicherheit Glasplatte weiß oder schwarz oder extra-hell weiß.
- Ausziehelemente in Alumultiplex weiß, schwarz, rot.
- Wabenholzplatte und Ausziehelemente Kaffeebrauner Eiche.

Mesa.
- Estructura en aluminio anodizado o negro o blanco barnizado.
- Encimera y extensibles en laminado estratificado blanco, rojo y negro.
- Encimera en cristal templado blanco, negro o extra claro blanco.
- Extensibles en laminado estratificado blanco, rojo y negro.
- Encimera y extensibles alveolar de aluminio revestido madera roble café.

ghost

pag. 18-21

Design: ogglmal studio

vetro - glass top
Allungable /extensible

TP 5010 120-158-196x80x75H
TP 5011 150-188-226x80x75H
TP 5012 150-188-226x90x75H
TP 5013 180-218-256x90x75H

Fisso/standard

TP 6010 120x80x75H
TP 6011 150x80x75H
TP 6012 150x90x75H
TP 6013 180x90x75H

legno - wooden top
Allungable /extensible

TP 5020 120-158-196x80x75H
TP 5021 150-188-226x80x75H
TP 5022 150-188-226x90x75H
TP 5023 180-218-256x90x75H

Fisso/standard

TP 6020 120x80x75H
TP 6021 150x80x75H
TP 6022 150x90x75H
TP 6023 180x90x75H

Tavolo con gambe in massello, struttura in alluminio. Piano in vetro temperato verniciato o alveolare di alluminio impiallacciato in legno.
- Finitura piano vetro: extra chiaro bianco, nero, da 10 mm.
- Finitura piano alveolare d'alluminio: rovere caffè.
- Finiture gambe: rovere caffè o laccate bianco, nero, foglia oro e argento.
- Finitura prolunghe: stratificato bianco o nero o rovere caffè.

Dining table with solid wood legs and aluminium frame. Tempered lacquered glass top or aluminium honey comb top wooden covered.
- Extra-clear white or black lacquered glass top, 10 mm thick.
- Honey comb top wooden covered in coffee oak finish.
- Legs finish: coffee oak, white or black lacquered, gold leaf or antiqued silver.
- Leaves finish: white or black alu-multiply or coffee oak.

Table avec jambes en bois, structure en aluminium. Plateau verre trempé sécurit laqué ou alvéolé d'aluminium couverte en bois.
- Plateau verre: extra clair blanc ou noir, 10 mm épaisseur.
- Plateau alvéolé d'aluminium couvert en bois chêne foncé.
- Finition jambes: chêne foncé, laqué blanc ou noir, or ou argent feuille.
- Finition rallonges: alu-multiplis blanc, noir ou chêne foncé.

Esstisch mit Massivholzbeinen, Aluminiumstruktur. Lackierte Sicherheit Glasplatte oder Alveolare Platte Holz furniert.
- Glasplatte: extra-hell weiß, schwarz 10 mm Dicke.
- Aluminium Alveolare Platte Holz furniert: kaffeebrauner Eiche.
- Holzbeine: kaffeebrauner Eiche, weiß oder schwarz lackiert, Gold-oder Silber Folie.
- Ausziehelemente: Alumultiplex weiß oder schwarz, kaffeebrauner Eiche.

Mesa con patas macizas, estructura en aluminio. Encimera en cristal templado barnizado y en alveolar de aluminio chapado madera.
- Encimera de cristal barnizado extra claro blanco o negro de 10 mm.
- Encimera en alveolar de aluminio chapado madera roble café.
- Acabado patas: roble café, pan de oro o pan de plata, lacado blanco o negro.
- Acabado extensibles: estratificado blanco o negro, roble café.

amor pag. 22-25

Design: ogglmal studio

vetro - glass top
Allungable /extensible

TP 5030 120-158-196x80x75H
TP 5031 150-188-226x80x75H
TP 5032 150-188-226x90x75H
TP 5033 180-218-256x90x75H

Fisso/standard

TP 6030 120x80x75H
TP 6031 150x80x75H
TP 6032 150x90x75H
TP 6033 180x90x75H

legno - wooden top
Allungable /extensible

TP 5040 120-158-196x80x75H
TP 5041 150-188-226x80x75H
TP 5042 150-188-226x90x75H
TP 5043 180-218-256x90x75H

Fisso/standard

TP 6040 120x80x75H
TP 6041 150x80x75H
TP 6042 150x90x75H
TP 6043 180x90x75H

Tavolo con gambe in massello, struttura in alluminio. Piano in vetro temperato verniciato o alveolare di alluminio impiallacciato in legno.
- Finitura piano vetro: extra chiaro bianco, nero, da 10 mm.
- Finitura piano alveolare d'alluminio: rovere caffè.
- Finiture gambe: rovere caffè o laccate bianco, nero, foglia oro o argento.
- Finitura prolunghe: stratificato bianco o nero o rovere caffè.

Dining table with solid wood legs and aluminium frame. Tempered lacquered glass top or alluminium honey comb top wooden covered.
- Extra-clear white and black lacquered glass top, 10 mm thick.
- Honey comb top wooden covered in coffee oak finish.
- Legs finish: coffee oak, white or black lacquered, gold leaf or antiqued silver.
- Leaves finish: white or black alu-multiply or coffee oak.

Table avec jambes en bois, structure en aluminium. Plateau verre trempé sécurit lacqué ou alvéolé d'aluminium couverte en bois.
- Plateau alvéolé d'aluminium couvert en bois chêne foncé.
- Plateau verre: extra clair blanc ou noir, 10 mm épaisseur.
- Finition jambes: chêne foncé, laqué blanc ou noir, or ou argent feuille.
- Finition rallonges: alu-multiplis blanc, noir ou chêne foncé.

Esstisch mit Massivholzbeinen, Aluminiumstruktur. Lackierte Sicherheit Glasplatte oder Alveolare Platte Holz furniert.
- Glasplatte: extra-hell weiß, schwarz 10 mm Dicke.
- Aluminium Alveolare Platte Holz furniert: kaffeebrauner Eiche.
- Holzbeine: kaffeebrauner Eiche, weiß oder schwarz lackiert, Gold- oder Silber Folie.
- Ausziehelemente: Alumultiplex weiß oder schwarz, kaffeebrauner Eiche.

Mesa con patas macizas, estructura en aluminio. Encimera en cristal templado barnizado y en alveolar de alluminio chapado madera.
- Encimera de cristal barnizado extra claro blanco o negro de 10 mm.
- Encimera en alveolar de aluminio chapado madera noble café.
- Acabado patas: roble café, pan de oro o pan de plata, lacado blanco o negro.
- Acabado extensibles: estratificado blanco o negro, roble café.

bipede pag. 27-31

Design: Silvio Russo

TP 420 ▭ 240x110x75H
TP 422 ▭ 220x110x75H
TP 424 ▭ 200x100x75H
TP 426 ⬭ 240x120x75H
TP 428 ⬭ 220x110x75H

Tavolo da pranzo.
Base in acciaio satinato spessore 10 mm. Finitura: laccato bianco, nero o tinta alluminio. Piano vetro trasparente temperato da 15 mm.

Dining table.
Satin steel base 10 mm thick.
Finish: white, black or aluminium silver lacquered. Tempered clear glass top 15 mm thick.

Table avec base en acier satiné 10 mm épaisseur. Finition : laqué blanc, noir ou argent aluminium. Plateau verre trempé sécurit 15 mm d'épaisseur.

Skulpturtisch mit satiniertem Stahlgestell. Finish: weiß, schwarz oder Aluminium-silber lackiert. Sicherheit Klarglasplatte 15 mm Dicke.

Mesa de comedor con base en acero satinado. Acabados: lacado blanco, negro o color aluminio. Encimera de cristal templado transparente de 15 mm.

passion pag. 44-45

Design: Studio 28

TP 3025 ⬭ 200x100x75H
TP 3026 ⬭ 220x110x75H

Tavolo scultura con basamento in acciaio o in lamellare di legno rovere caffè. Piano in vetro trasparente da 15 mm.

Sculpture dining table with steel or wooden base coffee oak finish. Transparent glass top 15 mm thick.

Table sculpture avec base en acier ou bois lamellaire en finition chêne foncé. Plateau verre transparent 15 mm d'épaisseur.

Skulpturtisch - Gestell aus Stahl oder Holzlamellen, Oberflaeche in kaffeebrauner Eiche. 15 mm starke Kristallglasplatte.

Mesa escultura con base disponible en acero o chapada en roble café. Encimera de cristal transparente y de 15 mm. de espesor.

seventy pag. 32-35

Design: Andrea Lucatello

TP 410 ▭ 240x110x77H
TP 412 ▭ 220x110x77H
TP 413 ▭ 200x100x77H
TP 414 ⬭ 240x120x77H
TP 416 ⬭ 220x110x77H
TP 418 ⬭ 200x100x77H

Tavolo da pranzo.
Base in poliuretano laccata bianca o nera. Piano in vetro trasparente spessore 15 mm.

Dining table.
Base in polyurethane white or black lacquered. Clear glass top 15 mm thick.

Table.
Base en polyuréthane laqué blanc ou noir. Plateau en verre 15 mm d'épaisseur.

Esstisch.
Struktur in Polyurethan weiß oder schwarz lackiert.
Klarglasplatte, 15 mm Dicke.

Mesa de comedor.
Base de poliuretano lacada blanca o negra. Encimera en cristal transparente de grosor 15 mm.

wasaby pag. 47

Design: ogglmal studio

TP 400 ◯ Ø120x75H

Tavolo da pranzo.
Struttura in acciaio, realizzata con tecnica della tornio lastra, laccata bianca o nera. Piano in vetro temperato da 10 mm extra-chiaro bianco o nero laccato.

Dining table with steel base white or black lacquered. Tempered glass top extra-clear white or black lacquered, 10 mm thick.

Table avec base en acier laqué blanc ou noir. Plateau verre trempé sécurit laqué extra-clair blanc ou noir, 10 mm épaisseur.

Esstisch mit Stahlstruktur weiß oder schwarz lackiert. Sicherheit Glasplatte extra-hell weiß oder schwarz lackiert, 10 mm Dicke.

Mesa de comedor.
Estructura en acero, barnizada blanca o negra. Encimera en cristal templado extra claro lacado blanco o negro de 10 mm.

blow pag. 37-43

Design: ogglmal studio

TP 860 ▭ 240x110x75H
TP 861 ▭ 220x100x75H
TP 862 ▭ 200x100x75H
TP 863 ▭ 180x90x75H
TP 864 ◯ Ø130x75H
TP 865 ◯ Ø150x75H
TP 866 □ 140x140x75H

Tavolo da pranzo.
Gambe in vetro di Murano soffiato.
Piano in vetro extra-chiaro temperato da 15 mm.

Dining table with Murano clear glass legs.
Extra-clear tempered glass top 15 mm thick.

Table avec pieds en verre clair de Murano. Plateau verre trempé sécurit extra-clair, 15 mm d'épaisseur.

Tisch mit Murano Klarglas Füße.
Sicherheit Extra-hell Glasplatte, 15 mm Dicke.

Mesa de comedor.
Patas en cristal de Murano soplado.
Tapa de cristal extra-claro templado de 15 mm.

new cillo pag. 48-49

Design: ogglmal studio

TP 850 ⬭ 220x110x75H
TP 851 ⬭ 200x100x75H
TP 853 ▭ 200x100x75H
TP 854 ▭ 180x100x75H
TP 857 ◯ Ø130x75H

Tavolo da pranzo.
Base in vetro fongiato trasparente o laccato nero. Piano vetro trasparente temperato da 12 mm.

Dining table.
Bent glass base, clear or black lacquered. Clear tempered glass top 12 mm thick.

Table avec piétement en verre cintré transparent ou laqué noir. Plateau verre clair trempé sécurit 12 mm épaisseur.

Tisch aus gebogenem Glas, klar oder schwarz lackiert. Sicherheit Klarglas Platte 12 mm Dicke.

Mesa de comedor.
Base en cristal termoformato transparente o lacado negro.
Encimera de cristal transparente templada de 12 mm.

smart pag. 51-52

Design: ogglmal studio

Allungable /extensible

CL 015 42/120x120x75H

Fisso/standard

CL 010 42x120x75H

Console trasformabile in tavolo da pranzo. Struttura in alluminio verniciato bianco o nero. Top in vetro temperato da 10 mm laccato extra-chiaro bianco o nero. Prolunghe in laminato stratificato bianco o nero.

Console - dining table with standard or extensible top. Aluminium frame, white or black lacquered. Extra-clear white or black lacquered tempered glass top 10 mm thick. Leaves in alu-multiply white or black.

Console – table avec plateau standard ou extensible. Structure en aluminium laqué blanc ou noir. Plateau verre trempé sécurit extra-clair blanc ou noir, 10 mm d'épaisseur. Rallonges en alu-multiplis blanc ou noir.

Konsol-Tisch ohne oder mit Ausziehelemente. Aluminium Struktur weiß oder schwarz lackiert. Sicherheit Glasplatte extra-hell weiß oder schwarz, 10 mm Dicke. Ausziehelemente in Alu-Multiplex weiß oder schwarz.

Consola – Mesa de comedor fija o extensible. Estructura en aluminio anodizado barnizado blanco o negro. Encimera en cristal templado extra claro blanco o negro, 10 mm. Extensibles en laminado estratificado blanco o negro.

ices1 pag. 139

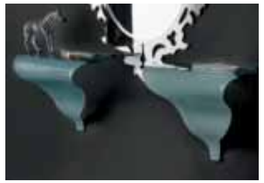

CL1041 67x36x56H

Console in vetro curvato satinato da 12 mm con sostegno in massello bianco laccato.

Curved satin glass console 12 mm thick with wooden support white lacquered.

Console en verre courbé satiné 12 mm d'épaisseur avec support en bois laqué blanc.

Konsole aus satiniertem gebogenen Glass, 12 mm Dicke mit Holzdetail weiß lackiert.

Consola en cristal de 12 mm. forjado y decorado parcialmente en satinado claro. Gancho a pared en blanco.

ghost pag. 53

Design: ogglmal studio

Allungable /extensible

CL 035 42/127x127x75H

Fisso/standard

CL 030 42x127x75H

Console trasformabile in tavolo da pranzo. Struttura in alluminio verniciato bianco o nero. Finitura gambe: laccate bianco, nero, foglia oro o argento. Top in vetro temperato da 10 mm laccato extra-chiaro bianco o nero. Prolunghe in laminato stratificato bianco o nero.

Console - dining table with standard or extensible top. Aluminium structure white or black lacquered. Legs finish: white or black lacquered, gold foil or antiqued silver. Extra-clear white or black lacquered tempered glass top 10 mm thick. Leaves in alu-multiply white or black.

Console – table avec plateau standard ou extensible. Structure en aluminium laqué blanc ou noir. Finition pieds : blanc ou noir laqué ou feuille or ou argent. Plateau verre trempé sécurit extra-clair blanc ou noir, 10 mm d'épaisseur. Rallonges en alu-multiplis blanc ou noir.

Konsol-Tisch ohne oder mit Ausziehelemente. Struktur aus Aluminium weiß oder schwarz lackiert. Füße: weiß oder schwarz lackiert, Gold- oder Silberfolie. Sicherheit Glasplatte extra-hell weiß oder schwarz, 10 mm Dicke. Ausziehelemente in Alu-Multiplex weiß oder schwarz.

Consola – Mesa de comedor fija o extensible. Estructura en aluminio barnizado negro o blanco. Acabado patas: blanco o negro lacado, pan de oro o pan de plata. Encimera en cristal extra claro blanco o negro, 10 mm. Extensibles en laminado estratificado blanco o negro.

amor pag. 55-56

Design: ogglmal studio

Allungable /extensible

CL 055 150x50/90x75H

Fisso/standard

CL 050 150x50x75H

Console fissa o estensibile con prolunga a libro. Struttura in alluminio verniciata nera o bianca. Finitura gambe: laccate bianco, nero, foglia oro o argento. Top in vetro temperato da 10 mm laccato extra-chiaro bianco o nero. Prolunghe in laminato stratificato bianco o nero.

Console with standard or extensible top with butterfly leaf. Aluminium structure black or white lacquered. Legs finish: white, black lacquered, gold foil or antiqued silver.
Tempered glass top 10mm thick, extra-clear white or black lacquered.
Alu-multiply leaves white or black.

Console avec plateau standard ou extensible et rallonge séparée. Structure en aluminium laqué noire ou blanc. Finition pieds : blanc ou noir laqué ou feuille or ou argent. Plateau verre trempé sécurit 10 mm épaisseur, laqué extra-clair blanc ou noir. Rallonges en alu-multiplis blanc ou noir.

Konsole ohne oder mit Ausziehelemente. Aluminium Struktur schwarz oder weiß lackiert.
Füße: weiß, schwarz, Gold- oder Silber Folie lackiert. Sicherheit Glasplatte 10mm Dick, extra-hell weiß oder schwarz lackiert. Ausziehelemente in Alu-Multiplex weiß oder schwarz.

Consola fija o con extensible a libro. Estructura en aluminio barnizado negro o blanco. Acabado patas: blanco, negro, pan de oro o pan de plata. Tapa de cristal templado de 10 mm lacado extra-claro blanco o negro. Extensibles en laminado estratificado blanco o negro.

ghost II pag. 57

Design: ogglmal studio

Allungable /extensible

CL 045 150x50/90x75H

Fisso/standard

CL 040 150x50x75H

Consolle trasformabile in tavolo da pranzo con prolunga a libro. Struttura in alluminio verniciato nero o bianco. Finitura gambe: laccate bianco, nero, foglia oro o argento. Top in vetro temperato da 10 mm laccato extra-chiaro bianco o nero. Prolunghe in laminato stratificato bianco o nero.

Console - dining table with standard or extensible top with butterfly leaf. Aluminium structure white or black lacquered. Legs finish: white or black lacquered, gold foil or antiqued silver. Extra-clear white or black lacquered glass top 10 mm thick. Leaves in alu-multiply white or black.

Console – table avec plateau standard ou extensible avec rallonge séparée. Structure en aluminium anodisé ou laqué noir ou blanc. Finition pieds : blanc ou noir laqué ou feuille or ou argent. Plateau verre trempé sécurit 10 mm épaisseur, laqué extra-clair blanc ou noir. Rallonges en alu-multiplis blanc ou noir.

Konsol-Tisch ohne oder mit Ausziehelemente. Struktur aus Aluminium weiß oder schwarz lackiert. Füße: weiß oder schwarz lackiert, Gold- oder Silber Folie lackiert. Glasplatte extra-hell weiß oder schwarz, 10 mm Dicke. Ausziehelemente in Alu-Multiplex weiß oder schwarz.

Consola – Mesa de comedor fija o extensible. Estructura en aluminio barnizado negro o blanco. Acabado patas: blanco, negro lacado, pan de oro o pan de plata. Encimera en cristal extra claro blanco o negro, 10 mm. Extensibles en laminado estratificado blanco o negro.

pulp
pag. 59

Design: ogglmal studio

SD 360 42x44x83H

Sedia impilabile con struttura in metallo rivestita in ecopelle nei colori come da campionario.

Stack chair with metal structure covered with eco-leather as per colours sample.

Chaise empilable evec structure en métal habillé en eco-cuir, couleurs selon liasse.

Stapel-Stuhl mit Metallgerüst Eco-Lederbezug. Farben nach Musterkarte.

Silla apilable con estructura en metal revestida en eco-piel en los colores según muestrario.

chico
pag. 60

Design: ogglmal studio

SD 390 45x47x106H

Sedia con struttura in metallo rivestita in pelle ed ecopelle nei colori come da campionario.

Chair with metal structure covered with real leather or eco-leather as per colours sample.

Chaise evec structure en métal habillé en peau ou eco-cuir, couleurs selon liasse.

Stuhl mit Metallgerüst Leder oder Eco-Lederbezug. Farben nach Musterkarte.

Silla con estructura en metal revestida en piel o eco-piel en los colores según muestrario.

chica
pag. 61

Design: ogglmal studio

SD 380 45x47x95H

Sedia con struttura in metallo rivestita in pelle ed ecopelle nei colori come da campionario.

Chair with metal structure covered with real leather or eco-leather as per colours sample.

Chaise evec structure en métal habillé en peau ou eco-cuir, couleurs selon liasse.

Sthul mit Metallgerüst Leder oder Eco-Lederbezug. Farben nach Musterkarte.

Silla con estructura en metal revestida en piel o eco-piel en los colores según muestrario.

chic
pag. 62-63

Design: ogglmal studio

SD 980 44x53x86H

Sedia con struttura in metallo rivestita in cuoio nei colori come da campionario.

Chair with metal structure covered with leather as per colours sample.

Chaise avec structure en métal habillé en cuir, couleurs selon liasse.

Stuhl mit Metallgerüst Lederbezug. Farben nach Musterkarte.

Silla con estructura en metal revestida en cuero en los colores según muestrario.

drop
pag. 64-65

Design: Andrea Lucatello

SD 001 48X60X115H

Elegante sedia rivestita in eco-pelle. Colori come da campionario

Elegant chair eco-leather covered, as per colours sample.

Elégante chaise habillée en eco-cuir, couleurs selon liasse.

Eleganter Stuhl Eco-Lederbezug. Farben nach Musterkarte.

Elegante silla revestida en eco-piel. Colores según muestrario.

london
pag. 66

Design: Gigi Bardini

SD 110 44x44x107H

Sedia con struttura in metallo rivestita in cuoio, colori come da campionario.

Chair with metal frame, covered with leather as per colours sample.

Chaise avec structure en métal habillé en cuir selon liasse.

Stuhl Stahlgestell Leder bezug. Farben nach Musterkarte.

Silla con estructura en metal revestido en cuero. Colores según muestrario.

liza
pag. 67

Design: ogglmal studio

SD 300 46x58x90H

Sedia in massello di faggio con seduta imbottita. Finiture fusto: rovere caffè, laccato bianco o nero. Seduta imbottita e rivestita con tessuto come da campionario.

Solid beech wood chair with padded seat. Frame finish: coffee oak, white or black lacquered. Padded seat covered with fabric as per colours sample.

Chaise en bois hêtre massif avec siège rembourré. Finition structure : chêne foncé, laqué blanc ou noir. Finitions siège en tissu selon liasse.

Massiv Bucheholz Stuhl mit gepolstertem Sitz.
Gerüst: kaffeebrauner Eiche, weiß oder schwarz lackiert. Gepolsterter Sitz und Rückenlehne mit Stoff nach Musterkarte.

Silla en madera maciza de haya con asiento acolchado. Acabado estructura: roble café, lacado blanco o negro. Acabado respaldo y asiento en tejido según muestrario.

magnolia
pag. 69-71

Design: ogglmal studio

50x62x93H

SD 290

Sedia in massello di faggio verniciato bianco, nero o rovere caffè, foglia oro o argento. Seduta imbottita con tessuto come da campionario.

Solid beech wood chair, white or black lacquered, coffee oak, gold leaf or antiqued silver. Padded seat covered with fabric as per colours sample.

Chaise en bois hêtre massif laqué blanc ou noir, chêne foncé, feuille or ou argent. Siège rembourré en tissu selon liasse.

Stuhl aus Massiv Bucheholz weiß, schwarz lackiert, kaffeebrauner Eiche, Gold- oder Silberfolie. Gepolsterte Sitz, Stoffe nach Musterkarte.

Silla en madera maciza de haya barnizada en blanco, negro, roble café, pan de oro o pan de plata. Asiento acolchada en tejido según muestrario.

SD 292
schienale imbottito/padded back

Sedia in massello di faggio verniciato bianco, nero, rovere caffè, foglia oro o argento. Seduta e schienale imbottiti con tessuto come da campionario.

Solid beech wood chair white or black lacquered, coffee oak, gold leaf or antiqued silver. Padded seat and back, covered with fabric as per colours sample.

Chaise en bois hêtre massif laqué blanc ou noir, chêne foncé, feuille or ou argent. Siège et dossier rembourrés en tissu selon liasse.

Stuhl aus Massiv Bucheholz weiß, schwarz lackiert, kaffeebrauner Eiche, Gold- oder Silberfolie. Gepolsterte Sitz und Rückenlehne, Stoffe nach Musterkarte.

Silla en madera maciza de haya barnizada en blanco, negro, roble café, pan de oro o pan de plata.
Asiento acolchada en tejido según muestrario.

SD 293
schienale paglia di Vienna/back in Vienna's straw

Sedia in massello di faggio verniciato bianco, nero, rovere caffè, foglia oro o argento. Seduta imbottita con tessuto come da campionario. Schienale in paglia di Vienna.

Solid beech wood chair white or black lacquered, coffee oak, gold leaf or antiqued silver. Padded seat covered with fabric as per colours samples. Back in Vienna's straw.

Chaise en bois hêtre massif laqué blanc ou noir, chêne foncé, or ou argent en feuille. Siège rembourré en tissu selon liasse et dossier en paille de Vienne.

Stuhl aus Massiv Bucheholz weiß, schwarz lackiert, kaffeebrauner Eiche, Gold- oder Silberfolie. Gepolsterte Sitz mit Stoffe nach Musterkarte und Rückenlehne mit Vienna-Stroh.

Silla en madera barnizada en blanco, negro, roble café, pan de oro o pan de plata. Asiento acolchado con tejido según muestrario. Respaldo en paja de Viena.

moos
pag. 72-75

Design: Arter e Citton

FIBRA/FIBRE

basamento piatto - flat base

SG 01 40x42x62/76h

basamento conico - conical base

SG 02 40x42x62/76h

Sgabello con sedile in fibra composita e movimentazione con sistema a gas. Versione in fibra con maniglia. Basamento piatto in acciaio inox tramato o conico cromato. Colori seduta come da campionario.

Stool in composite fibre seat, with gas hydraulic ram system. Fibre version with handle. Flat mat base or conical chromed base. Colours seat as per sample.

Tabouret avec siège en fibre composite et gaz-actionnement.
Siège en fibre avec poignée. Base en acier inox finition tramée satinée ou conique en acier brillant. Couleurs siège selon liasse.

Hocker mit Verbundfasersitz und Gasdruck Höhenverstellung. Version in Kunststoff mit Griff. Flache Sockelplatte in satiniertem rostfreiem Stahl oder konischer Fuß hochglanzpoliert.

Taburete con asiento en fibra coposita y regulaciòn en altura a gas. Versiòn en fibra con tirador. Basa plana en acero tramado o conico cromado. Colore asiento segùn muestras.

CUOIO/LEATHER

basamento piatto - flat base

SG 04 40x42x62/76h

basamento conico - conical base

SG 05 40x42x62/76h

Sgabello con struttura in acciaio cromato e movimentazione con sistema a gas. Basamento piatto in acciaio inox tramato o conico cromato.
Seduta rivestita in cuoio, colori da campionario.

Stool with chromed steel structure and with gas hydraulic ram system. Flat mat base or conical chromed base. Seat leather covered, as per colours sample.

Tabouret avec structure en acier chromé et gaz-actionnement.
Base en acier inox finition tramée satinée ou conique en acier brillant. Siège habillé en cuir, couleurs selon liasse.

Hocker mit Verchromte Stahlstruktur und Gasdruck Höhenverstellung.
Flache Sockelplatte in satiniertem rostfreiem Stahl oder konischer Fuß, hochglanzpoliert. Sitz Leder überzogen, nach Musterkarte.

Taburete con strutura en acero cromado y regulacion en altura a gas. Basa plana en acero tramado o conico cromado. Asiento en cuero en los colores segun muestrario.

smile
pag. 76-77

Design: Chianamonte e Marin

SG 03 40x40x55/79H

Sgabello con seduta in multistrati curvato disponibile nelle versioni rovere caffè, laccato bianco o laccato alluminio. Struttura e basamento in acciaio inox nichelato, con regolazione dell'altezza tramite azionamento a gas.

Bar stool with seat available in coffee oak, white and aluminium lacquered. Frame and base in nickel-stainless steel, with gas hydraulic ram system.

Tabouret avec assise disponible dans les versions chêne foncé, laqué blanc et aluminium. Structure en nickel-acier inox avec réglage de la hauteur à l'aide d'un vérin à gaz.

Hocker mit Schichtholzsitz. Verfügbar in den Farben: kaffeebrauner Eiche, weiß oder Alu-lackiert. Struktur und Fuss in vernickeltem, rostendem Stahl mit Höhenverstellung mittels Gaspumpe.

Taburete con asiento en multiestrato curvado disponible en roble café, lacado blanco o lacado aluminio.
Estructura y base en acero inoxidable niquelado, con regulador de altura a gas.

cliff
pag. 79-81

Design: Andrea Lucatello

BF 2090 195x46x80H

Buffet.
Struttura in legno finitura laccata bianca o nera. Porte in poliuretano stampato laccato bianco o nero. Basamento in acciaio cromato.

Buffet.
Wooden structure white or black lacquered. Doors in polyurethane white or black lacquered. Chromed steel base.

Meuble bahut.
Structure en bois laqué blanche ou noire. Portes en polyuréthane laquées blanches ou noires. Piétement en acier chromé.

Schrank.
Holzstruktur weiß oder schwarz lackiert. Türen aus Polyurethan weiß oder schwarz lackiert. Gestell aus verchromtem Stahl.

Meuble bufet.
Estructura en madera lacada blanca o negra. Puertas en poliuretano estampado lacado blanco o negro.
Base en acero cromado.

oyster
pag. 83-85

Design: Andrea Lucatello

BF 2080 195x50x80H

Mobile buffet.
Struttura in legno finitura laccata bianca o nera. Porte in poliuretano stampato laccato bianco, nero con profilo nella parte centrale in acciaio inox lucido specchiato. Basamento in acciaio cromato .

Buffet.
Wooden cabinet in white or black lacquered. Doors in polyurethane white or black lacquered with high gloss stainless steel detail. Chromed steel base.

Meuble bahut.
Bahut en bois blanc ou noir laqué. Portes en polyuréthane, blanches ou noires laquées avec détail en acier inox brillant.
Piétement en acier cromé.

Schrank.
Holz Struktur weiß oder schwarz lackiert. Türen aus Polyurethan weiß oder schwarz lackiert. Hochglanz INOX Stahl Detail. Verchromtes Stahl Gestell.

Mueble bufet .
Estructura en madera blanca o negra lacada. Puerta en poliuretano lacado blanco o negro texturizado. Detalles en acero inox brillante espejo. Base en acero cromado.

square

pag. 86-89

Design: Andrea Lucatello

BF 2070 195x46x80H

Mobile buffet con ante in eco-pelle.
Finiture mobile: laccato bianco o nero.
Finitura porte: rivestite in eco-pelle modellate a diamante.

Buffet with eco-leather doors.
Cabinet finish: white or black lacquered.
Diamond doors eco-leather covered.

Meuble bahut.
Finitions bahut: laqué blanc ou noir.
Portes diamant habillées en eco-cuir.

Holzschrank mit Eco-Leder Türen.
Finish: weiß oder schwarz lackiert.
Türen in Eco-Lederbezug.

Mueble bufet con puertas en ecopiel.
Acabados mueble: lacado texturizado blanco o negro.
Acabados puertas: revestidas en eco-piel moldeada a diamante.

magnolia

pag. 90-91

Design: Pierpaolo Zanchin

BF 290 216x52x81H

Mobile buffet.
Finiture mobile: rovere caffè, laccato bianco o nero. Finitura porte: rovere caffè o nero Africa.

Buffet.
Cabinet finish: coffee oak, lacquered white or black. Doors finish: coffee oak, black Africa.

Meuble bahut.
Finitions bahut: chêne foncé, laqué blanc ou noir. Finitions portes : chêne foncé, noir Afrique.

Holzschrank.
Finish: kaffeebrauner Eiche, weiß oder schwarz lackiert. Türen: kaffeebrauner Eiche, Africa schwarz.

Mueble bufet.
Acabado mueble: roble café, lacado blanco o negro. Acabado puertas: roble café, negro Africa.

move

pag. 92-98

Design: Studio 28

anta legno - wooden door
BF 2040 200x55x75H
anta vetro - glass door
BF 2041 200x55x75H

Mobile buffet.
Struttura in legno finitura rovere caffè, laccata bianca o nera. Porte in lamellare di legno curvato finitura rovere caffè, nero Africa, laccato bianco o nero. Porte in vetro forgiato curvo laccato bianco, nero o finitura a specchio. Basamento in acciaio cromato.

Buffet.
Wooden cabinet available in coffee oak, white or black lacquered. Curved wooden doors available in coffee oak, black Africa, white or black lacquered. Curved glass doors available in white, black or mirror finish. Chromed steel base.

Meuble bahut.
Structure en bois disponible en chêne foncé, laqué blanc ou noir. Portes façonnées en bois en chêne foncé, laquées blanc ou noir. Porte façonnées en verre courbé disponibles en blanc, noir ou finition miroir. Base en acier chromé.

Schrank.
Holz Struktur verfügbare in den Farben kaffebrauner Eiche, weiß oder schwarz lackiert. Gewundene profilierten Türen aus Holz in den Farben kaffebrauner Eiche, schwarz Africa, weiß oder schwarz lackiert. Profilierte Glastüren in weiß oder schwarz lackiert oder Spiegel. Gestell aus verchromtem Stahl.

Mueble bufet .
Estructura en madera disponible roble café, lacado blanco o negro. Puertas ligeramente moldeadas disponible en roble café, negro Africa, lacado blanco o negro. Acabado puertas cristal: lacado blanco, negro o espejo. Patas en acero cromado.

cubox

pag. 94

Design: Studio 28

anta legno - wooden door
BF 2060 100x47x127H
anta vetro - glass door
BF 2061 100x47x127H

Mobile buffet.
Struttura in legno finitura rovere caffè, laccata bianca o nera. Porte in lamellare di legno curvato finitura rovere caffè, laccato bianco o nero. Porte in vetro forgiato curvo laccato bianco, nero o finitura a specchio. Basamento in acciaio cromato.

Buffet.
Wooden cabinet available in coffee oak, white or black lacquered. Curved wooden doors available in coffee oak, white or black lacquered. Curved glass doors available in white, black or mirror finish. Chromed steel base.

Meuble bahut.
Structure en bois disponible en chêne foncé, laqué blanc ou noir. Portes façonnées en bois en chêne foncé, laquées blanc ou noir. Porte façonnées en verre courbé disponibles en blanc, noir ou finition miroir. Base en acier chromé.

Schrank.
Holz Struktur verfügbare in den Farben kaffebrauner Eiche, weiß oder schwarz lackiert. Gewundene profilierten Türen aus Holz in den Farben kaffebrauner Eiche, weiß oder schwarz lackiert. Profilierte Glastüren in weiß oder schwarz lackiert oder Spiegel. Gestell aus verchromtem Stahl.

Mueble bufet .
Estructura en madera disponible roble café, lacado blanco o negro. Puertas ligeramente moldeadas disponible en roble café, lacado blanco o negro. Acabado puertas cristal: lacado blanco, negro o espejo. Patas en acero cromado.

lady move

pag. 99

Design: Studio 28

anta legno - wooden door
BF 2045 215x55x75H
anta vetro - glass door
BF 2046 215x55x75H

Mobile buffet.
Struttura in legno finitura rovere caffè, laccata bianca o nera. Porte in lamellare di legno curvato finitura rovere caffè, nero Africa, laccato bianco o nero. Porte in vetro forgiato curvo laccato bianco, nero o finitura a specchio. Basamento con gambe forma Chippendale disponibili in rovere caffè, laccate bianco o nero.

Buffet.
Wooden cabinet available in coffee oak, white or black lacquered. Curved wooden doors available in coffee oak, black Africa, white or black lacquered. Curved glass doors available in white, black or mirror finish. Chippendale legs available in coffee oak, white or black lacquered.

Meuble bahut.
Structure en bois disponible en chêne foncé, laqué blanc ou noir. Portes façonnées en bois en chêne foncé, noir Afrique, laquées blanc ou noir. Porte façonnées en verre courbé disponibles en blanc, noir ou finition miroir. Pieds Chippendale disponibles en chêne foncé, laqué blanc ou noir.

Schrank.
Holz Struktur verfügbare in den Farben kaffebrauner Eiche, weiß oder schwarz lackiert. Gewundene profilierten Türen aus Holz in den Farben kaffebrauner Eiche, schwarz Africa, weiß oder schwarz lackiert. Profilierte Glastüren in weiß oder schwarz lackiert oder Spiegel. Chippendale Füße in den Farben: kaffebrauner Eiche, weiß oder schwarz lackiert.

Mueble bufet .
Estructura en madera disponible roble café, lacado blanco o negro. Puertas ligeramente moldeadas disponible en roble café, negro Africa, lacado blanco o negro. Acabado puertas cristal: lacado blanco, negro o espejo. Patas Chippendale disponibles en roble café, lacado blanco o negro.

slim

pag. 100-103

Design: Andrea Lucatello

BF 2095 150x55x72h

Buffet bifacciale con cestone anteriore.
Struttura in agglomerato rivestita in vetro. Finiture disponibili: bianco, nero.
Base in acciaio cromato.

Two-faced buffet with front drawer.
Wodden structure glass covered.
Finishes available: white, black.
Chromed steel base.

Meuble bahut dorsale avec tiroir frontal.
Structure en bois et verre.
Finitions disponibles: blanc ou noir.
Piétement en acier chromé.

Zwei-gesichts Schrank.
Struktur aus Glas und Holz.
Farben: weiß oder schwarz.
Verchromtes Stahl Gestell.

Bufet bifacial con cestos anteriores.
Estructura en aglomerado de madera y cristal. Acabados disponibles : blanco, negro. Base en acero cromado.

lola 5

pag. 105-107

Design: Studio 28

anta legno - wooden door
LOLA 5 300x65x134H
anta vetro - glass door
LOLA 5A 300x65x134H

Composizione di mobili ed elementi con ante e cassetti sagomati in vetro o legno. Finitura struttura: rovere caffè, laccata bianca o nera. Finiture ante legno: rovere caffè, laccato bianco o nero. Finiture ante vetro: laccato bianco, nero o finitura a specchio.

Living room furniture with shaped doors and drawers in glass or wood. Frame finish: coffee oak, white or black lacquered. Wooden doors finish: coffee oak, white or black lacquered. Glass doors finish: white, black lacquered or mirror finish.

Composition de meubles de séjour avec portes et tiroirs façonnés en verre ou bois. Finition structure : chêne foncé, laqué blanc ou noir. Finition portes en bois : chêne foncé, laqué blanc ou noir. Finition portes en verre : laqué blanc, noir et finition miroir.

Möbelkomposition für Wohnzimmer mit profilierten Türen und Schublade aus Glas oder Holz. Struktur in kaffeebrauner Eiche, weiß oder schwarz lackiert. Holztüren in kaffeebrauner Eiche, weiß oder schwarz lackiert. Glastüren in weiß, schwarz lackiert oder Spiegel.

Composición de salón con puertas y cajóns moldeadas en cristal o madera. Acabado estructura: roble café, lacado blanco o negro. Acabado puertas madera: roble café, lacado blanco o negro. Acabado puertas cristal: lacado blanco, negro o espejo.

lola 3

pag. 108-111

Design: Studio 28

anta legno - wooden door
LOLA 3 300x65x134H
anta vetro - glass door
LOLA 3A 300x65x134H

Composizione di mobili ed elementi con ante e cassetti sagomati in vetro o legno. Finitura struttura: rovere caffè, laccata bianca o nera. Finiture ante legno: rovere caffè, laccato bianco o nero. Finiture ante vetro: laccato bianco, nero o finitura a specchio.

Living room furniture with shaped doors and drawers in glass or wood. Frame finish: coffee oak, white or black lacquered. Wooden doors finish: coffee oak, white or black lacquered. Glass doors finish: white, black lacquered or mirror finish.

Composition de meubles de séjour avec portes et tiroirs façonnés en verre ou bois. Finition structure : chêne foncé, laqué blanc ou noir. Finition portes en bois: chêne foncé, laqué blanc ou noir. Finition portes en verre : laqué blanc, noir et finition miroir.

Möbelkomposition für Wohnzimmer mit profilierten Türen und Schublade aus Glas oder Holz. Struktur in kaffeebrauner Eiche, weiß oder schwarz lackiert. Holztüren in kaffeebrauner Eiche, weiß oder schwarz lackiert. Glastüren in weiß, schwarz lackiert oder Spiegel.

Composición de salón con puertas y cajóns moldeadas en cristal o madera. Acabado estructura: roble café, lacado blanco o negro. Acabado puertas madera: roble café, lacado blanco o negro. Acabado puertas cristal: lacado blanco, negro o espejo.

lola 4 pag. 112

Design: Studio 28

anta legno - wooden door
LOLA 4 250x65x84H
anta vetro - glass door
LOLA 4A 250x65x84H

Composizione di mobili ed elementi con ante e cassetti sagomati in vetro o legno. Finitura struttura: rovere caffè, laccata bianca o nera. Finiture ante legno: rovere caffè, laccato bianco o nero. Finiture ante vetro: laccato bianco, nero o finitura a specchio.

Living room furniture with shaped doors and drawers in glass or wood. Frame finish: coffee oak, white or black lacquered. Wooden doors finish: coffee oak, white or black lacquered. Glass doors finish: white, black lacquered or mirror finish.

Composition de meubles de séjour avec portes et tiroirs façonnés en verre ou bois. Finition structure : chêne foncé, laqué blanc ou noir. Finition portes en bois: chêne foncé, laqué blanc ou noir. Finition portes en verre : laqué blanc, noir et finition miroir.

Möbelkomposition für Wohnzimmer mit profilierten Türen und Schublade aus Glas oder Holz. Struktur in kaffeebrauner Eiche, weiß oder schwarz lackiert. Holztüren in kaffeebrauner Eiche, weiß oder schwarz lackiert. Glastüren in weiß, schwarz oder Spiegel.

Composición de salón con puertas y cajóns moldeadas en cristal o madera. Acabado estructura: roble café, lacado blanco o negro. Acabado puertas madera: roble café, lacado blanco o negro. Acabado puertas cristal: lacado blanco, negro o espejo.

cube pag. 113

Design: Studio 28

anta legno - wooden door
MG 650 50x40x50H
anta vetro - glass door
MG 650A 50x40x50H

Mobile da soggiorno con anta sagomata in vetro o legno. Finitura struttura: rovere caffè, laccata bianca o nera. Finitura anta legno: rovere caffè, laccato bianco o nero. Finitura anta vetro: laccato bianco, nero o finitura a specchio.

Living room furniture with shaped door in glass or wooden. Frame finish: coffee oak, white or black lacquered. Wooden door finish: coffee oak, white or black lacquered. Glass door finish: white, black lacquered or mirror finish.

Meubles de séjour avec porte façonné en verre ou bois.
Finition structure : chêne foncé, laqué blanc ou noir. Finition porte en bois : chêne foncé, laqué blanc ou noir. Finition porte en verre : laqué blanc, noir et finition miroir.

Möbel für Wohnzimmer mit profilierten Türen aus Holz oder Glas.
Struktur in kaffeebrauner Eiche, weiß oder schwarz lackiert. Holztüren in kaffeebrauner Eiche, weiß oder schwarz lackiert. Glastüren in weiß, schwarz oder Spiegel lackiert.

Meuble con puerta moldeada en cristal o madera. Acabado estructura: roble café, lacado blanco o negro. Acabado puerta madera: roble café, lacado blanco o negro. Acabado puerta cristal: lacado blanco, negro o espejo.

battista pag. 115-117

Design: Arter e Citton

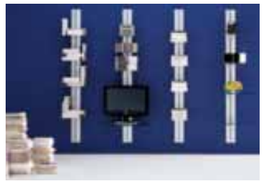

Libreria da parete. Struttura in alluminio con passacavi posteriore. Reggipiani in estrusione reticolate posizionabili all'altezza voluta. Piani in vetro da 10 mm rettangolari o ellittici. Accessori disponibil: porta DVD, CD in alluminio estruso.

Wall bookcase. Alluminium structure with back wires holder. Reticulate extrusion brackets adjustable at different heights. Rectangular or elliptic glass shelves, 10 mm thick. Accessories available: DVD and CD stand in alluminium.

Bibliotheque au mur. Structure en alluminium avec passage postérieur pour les câbles. Bras en extrusion réticulé et positionnables à différentes hauteurs. Plateaux verre 10 mm d'épaisseur rectangulaires ou elliptiques. Accessoires disponibles: porte DVD et CD en extrusion de aluminium.

Wand-Buecherregal. Struktur in Alluminium mit rückseitigem Kabelkanal. Höhenverstellbare Bodenhalter aus netzartigem Pressprofil, 10 mm starke rechteckige oder elliptische glasboeden. Auf Wunsch lieferbar: DVD und CD Stände in Alu-Pressguss.

Librería a pared, estructura en aluminio con pasacables posterior. Soportes en extrusiòn reticulados posicionables a diferentes alturas. Estantes en cristal de 10 mm, rectangulares o elípticos. Accesorios opcionales: porta DVD, CD en aluminio extraido.

mia pag. 118-119

Design: ††† **oggimai** *studio*

LB 510 80x30x220H

Libreria in materiale composito da 10 mm. Finiture: bianco, nero laccato o rovere caffè.

Bookcase in composite material, 10 mm thick.
Finishes: white, black lacquered or coffee oak.

Bibliothèque en maténiel composite, 10 mm. d'épaisseur.
Finitions: laqué blanc, noir ou chêne foncé.

Bücherregal in Kunstoff-Material, 10 mm. Farben Dicke weiß, schwarz lackiert, kaffeebrauner Eiche.

Librería en material composito, de 10 mm. Acabado texturizado: lacado blanco, negro o roble café.

fortuna pag. 127

Design: Studio 28

VL 095 52x49x180H

Vetrina sagomata a forma di trifoglio con ante e ripiani in vetro trasparente. Illuminazione interna e serratura di serie. Top e fondo in legno, disponibili nelle versioni rovere caffè o laccato lucido bianco e nero. Piedini in alluminio lucido.

Trefoil-shaped glass cabinet with doors and shelves in transparent glass. Lighting plant and lock included. Top and bottom in wood available in coffee oak or high gloss white or black lacquered. Feet in high gloss aluminium.

Vitrine façonnée avec forme de trèfle, avec porte et étagères en verre transparent. Eclairage et serrure compris. Dessus et fond en bois disponible dans les versions chêne foncé ou laqué blanc ou noir brillant. Pieds en aluminium brillant.

Vitrine mit Kleeblattprofil Türen und Fächer in Klanglas. Innenbeleuchtung und Verschluss serienmässig. Boden- und Abdeckplatte in Holzer, verfügbar in den Farben kaffeebraun Eiche, weiß oder schwarz hochglanz lackiert. Füsse aus glänzendem Aluminium.

Vitrina moldeada en forma de trébol, con puertas y estantes en cristal transparente. Iluminación interna y cerradura de serie. Sombrero y base de madera, disponibles en roble café o lacado brillante blanco y negro. Patas en aluminio brillante.

modus pag. 120-123

Design: Andrea Lucatello

LB 520 90X30X196H

Libreria in agglomerato di legno laccato bianco o nero.

Bookcase in wood, white or black lacquered.

Bibliothèque en bois, laqué blanche ou noire.

Bücherregal aus Holz, weiß oder schwarz lackiert.

Libreria en aglomerado de madera lacado blanco o negro.

gigio pag. 124

Design: Gigi Bardini

LB 500 84x25x200H

Libreria in alveolare di alluminio.
Finiture: rovere caffè, laccato bianco o nero.

Bookcase in honey comb aluminium.
Finishes: coffee oak, lacquered white or black.

Bibliothèque en aluminium alvéolé.
Finitions : chêne foncé, laqué blanc ou noir.

Bücherregal in Aluminium Alveolare.
Finish: kaffeebrauner Eiche, weiß oder schwarz lackiert.

Librería alveolar de aluminio.
Acabados: roble café, lacada blanca o negra.

tetris pag. 126

Design: Andrea Lucatello

VL 130 68X39X179H

Vetrina realizzata in vetro trasparente e acciaio. Base in vetro satinato.

Cabinet in transparent glass and steel. Satin glass base.

Vitrine en verre clair et acier. Piétement en verre satiné.

Vitrine aus Klanglas und Stahl, Fuß aus satiniertem Glas.

Vitrina realizada en cristal transparente y acero. Base en cristal satinado.

donna pag. 128-129

Design: Giorgio Soressi

VL 080 80x40x184H

Vetrina con struttura in lamellare di legno e cristallo curvato con serratura ed impianto luci. Finitura: rovere caffè, laccato bianco o nero.

Display cabinet with wooden structure and glass with lock and lighting plant. Clear glass shelves. Finish: coffee oak, white or black lacquered.

Vitrine avec structure en bois et verre courbè avec serrure et illumination. Finition chêne foncé, laqué blanc ou noir.

Vitrine mit Holzstruktur und gebogenem Kristallglas. Komplett mit Beleuchtung und Schloss. Finish: kaffeebrauner Eiche, weiß oder schwarz lackiert.

Vitrina con estructura de madera y de cristal con cerradura y luces de serie. Acabados : roble café, blanco o negro lacado.

magnolia pag. 133

Design: Pierpaolo Zanchin

VL 290 120x45x201H

Vetrina in legno con ante in vetro e schiena a specchio. Finitura cornice: rovere caffè, nero Africa, laccato bianco o nero. Finitura struttura: rovere caffè, laccato bianco o nero.

Wooden vitrine with glass doors and mirror back. Frame finishes: coffee oak, Africa black, white or black lacquered. Structure finishes: coffee oak, white or black lacquered.

Vitrine en bois avec portes en verre et panneau de fond en miroir. Finitions cadre: chêne foncé, noir Afrique, laqué blanc ou noir. Finitions structure : chêne foncé, laqué blanc ou noir.

Holzvitrine mit Glastüren und Spiegel Rückwand. Rahmen Finish: kaffeebrauner Eiche, schwarz Africa, weiß oder schwarz lackiert. Struktur Finish: kaffeebrauner Eiche, weiß oder schwarz lackiert.

Vitrina en madera con puertas en cristal y trasera en espejo. Marco acabados: roble café, negro Africa, lacado blanco o negro. Acabados estructura: roble café, lacado blanco o negro.

nube pag. 130

VL 010 142x52x157H

Vetrina in cristallo curvato con serratura ed impianto luci. Finiture: rovere caffè, laccato bianco o nero.

Display cabinet in curved glass with lock and lighting plant. Finish: coffee oak, white or black lacquered.

Vitrine en verre courbè avec illumination et serrure. Finition chêne foncé, laqué blanc ou noir.

Vitrine aus gebogenem Kristallglas, komplett mit Beleuchtung und Schloss. Finish: kaffeebrauner Eiche, weiß oder schwarz lackiert.

Vitrina de cristal con cerradura y luces de serie. Acabados : roble café, blanco o negro lacado.

margarita pag. 135

Design: ††† **ogglmal** *studio*

SP 001 Ø120x8H

Specchi rotondi supportati da un telaio in lamiera curvata verniciata antracite.

Round mirrors with a curved sheet metal frame, anthracite grey painted.

Rondes miroirs avec structure en tôle courbée verni gris anthracite.

Runde Spiegel mit gebogenem Blech Gerüst, lackiert Anthrazit.

Espejos redondos soportados de un bastidor de láminas curvadas barnizadas en antracita.

ermosa pag. 131

VL 033 120x40x157H

Vetrina in cristallo curvato con serratura ed impianto luci. Finiture: rovere caffè, laccato bianco o nero.

Display cabinet in curved glass with lock and lighting plant. Finish: coffee oak, white or black lacquered.

Vitrine en verre courbè avec illumination et serrure. Finition chêne foncé, laqué blanc ou noir.

Vitrine aus gebogenem Kristallglas, komplett mit Beleuchtung und Schloss. Finish: kaffeebrauner Eiche, weiß oder schwarz lackiert.

Vitrina de cristal con cerradura y luces de serie. Acabados : roble café, blanco o negro lacado.

diamante pag. 136-137

Design: Andrea Lucatello

SP 050 140x90x8H
SP 051 110x110x8H

Specchio diamantato in poliuretano, finitura bianca o nera.

Diamond mirror in polyurethane, white or black lacquered.

Miroir en polyuréthane avec cadre diamant laqué blanc ou noir.

Spiegel aus Polyurethan, weiß oder schwarz lackiert Diamant-Rahmen.

Epejo en poliuretano diamante en acabado blanco o negro lacado.

perla pag. 132

VL 043 Ø69x177H

Vetrina in cristallo curvato con serratura ed impianto luci. Finiture: rovere caffè, laccato bianco o nero.

Display cabinet in curved glass with lock and lighting plant. Finish: coffee oak, white or black lacquered.

Vitrine en verre courbè avec illumination et serrure. Finition chêne foncé, laqué blanc ou noir.

Vitrine aus gebogenem Kristallglas, komplett mit Beleuchtung und Schloss. Finish: kaffeebrauner Eiche, weiß oder schwarz lackiert.

Vitrina de cristal con cerradura y luces de serie. Acabados : roble café, blanco o negro lacado.

flat pag. 138

Design: ††† **ogglmal** *studio*

SP 924 200x100x3H
SP 922 160x80x3H
SP 920 100x100x3H

Specchio con struttura in listellare di legno.
Cornice a specchio.

Mirror with wooden strip structure.
Mirror frame.

Miroir avec structure en bois latté.
Cadre en miroir.

Spiegel mit Struktur in Holzlatten.
Rahmen in Spiegelglas.

Espejo con estructura en madera.
Marco espejo.

madame
pag. 139

Design: oggimai studio

SP 020 150x100x1,3H

Specchio con cornice in acciaio inox "super-mirror" tagliato al laser.

Mirror in stainless steel "super-mirror" frame, laser cut.

Miroir avec cadre en acier inox "super-mirror", coupé à laser.

Spiegel mit INOX Stahl "super-mirror" Laser verarbeitete Rahmen.

Espejo con marco en acero inox "super-mirror" cortado a láser.

skyline
pag. 145

Design: Luca Papini

AP 001 64x13x21H

Appendiabiti in acciaio inox satinato.

Clothes-stand in satin stainless steel.

Porte-manteaux en acier inox satiné.

Kleiderständer aus satiniertem rostfreierem Stahl.

Perchero en acero inox satinado.

madame II
pag. 140-141

Design: oggimai studio

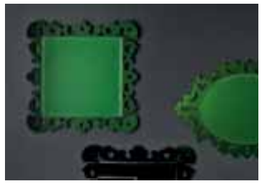

SP 030 200x100x1,3H
SP 031 140x90x1,3H
SP 032 110x110x1,3H

Specchio con cornice in acciaio inox "super-mirror" tagliato al laser.

Mirror in stainless steel "super-mirror" frame, laser cut.

Miroir avec cadre en acier inox "super-mirror", coupé à laser.

Spiegel mit INOX Stahl "super-mirror" Laser verarbeitete Rahmen.

Espejo con marco en acero inox „super-mirror" cortado a láser.

don
pag. 146

Design: Inveta 1968

AP 740 28x38x180H

Porta abiti a stelo.
Base in marmo. Struttura in metallo cromato. Marmo finitura: bianco Carrara o nero Marquinia.

Clothes stand with Marble base. Chromed metal frame. Marble finish: white Carrara or black Marquinia.

Porte-manteaux avec base en marbre. Structure en métal chromé. Finition marbre : blanc Carrara ou noir Marquinia

Kleiderständer mit Marmorgestell. Verchromte Metallstruktur. Marmor Finish: Carrara weiß oder Marquinia schwarz.

Perchero.
Base en acero inox o mármol. Estructura en metal cromado. Mármol acabado: blanco Carrara o negro Marquinia.

nino
pag. 142-143

CP 314 135x200H
CP 313 135x200H

Pannelli modulari a specchio con appendini retraibili in massello di legno. Finiture rovere caffè o laccato bianco.

Wall mirror panels with release hooks in massive wood. Finishes: coffee oak or white lacquered.

Panneaux en miroir avec porte-manteaux en bois massif. Finitions : chêne foncé, laqué blanc.

Wand Modul-Spiegelplatten mit rückziehbaren Kleiderhaken aus Massivholz. Farben: kaffebrauner Eiche, weiß lackiert.

Paneles modulares en espejo con perchas retraibles en madera maciza Acabados en roble café o lacado blanco

golf
pag. 147

Design: Chiaramonte e Marin

AP 733 D53x175H

Appendiabiti a stelo in acciaio cromato. Particolari in policarbonato trasparente: rosso rubino, cristallo, blu zaffiro. Colori laccati: bianco.

Clothes-stand in chromed steel. Transparent polycarbonate colours: ruby red, crystal, sapphire blue. Laquered colours: white.

Porte-manteau en acier chromé. Polycarbonate transparent couleurs : rouge rubis, transparent et saphir bleu. Couleurs laqués: blanc.

Kleiderständer in verchromtem Stahl. Transparente Polycarbonate Farben: Rubinrot, Kristall, Saphirblau. Lackierte Farbe: weiß.

Perchero en acero cromado. Policarbonato transparente: rojo rubí, cristal, azul zafiro. Colores lacados: blanco.

lady o
pag. 144

Design: oggimai studio

SP 003 110x73x1,3H
SP 004 Ø110x1,3H

Specchio in cristallo "art nouveau". Taglio eseguito mediante tecnica "water jet". Finitura artigianale.

Glass mirror "art nouveau", realized with "water jet" cut engineer. Artisanal finish.

Miroir en cristal "art nouveau", realisé selon la technique "water jet", finition artisanale.

"Art nouveau" Glasspiegel mit "water jet" verarbeitete Rahmen, handwerkliches Finish.

Espejo en cristal „art nouveau". Corte seguido mediante la tecnica „water jet". acabado artesanal.

nox
pag. 149

Design: Gigi Bardini

TV 050 70x30x130H

Porta TV.
Struttura in acciaio satinato dotato di alloggiamento cavi e aggancio universale per televisori. Ripiano in vetro temperato porta accessori.

TV stand.
Satin-steel frame with wires-cover and universal hanging system for televisions. Tempered glass shelf accessories stand.

Porte-TV.
Structure en acier satiné avec porte câbles et système d'accrochement universel pour télévisions. Plateau verre trempé sécurit porte eccessoires.

TV-Ständer.
Satinierte Stahlstruktur, Hintermetallpaneel, Kabelkanal und TV-Kupplung. Sicherheit Glasboden.

Porta TV.
Estructura en acero satinado donde en el interior se encuentra alojamiento para los cables. Completo de ganchos universales para televisor. Estaute en cristal templado.

tube
pag. 150

Design: Gigi Bardini

TV 040 Ø50x120H

Porta TV orientabile.
Struttura in acciaio satinato dotato di alloggiamento cavi e aggancio universale per televisori. Ripiano in vetro temperato porta accessori.

Swivel TV-stand.
Satin-steel frame with wires-cover and universal hanging system for televisions. Tempered glass shelf accessories stand.

Porte-TV orientable structure en acier satiné avec porte câbles et système d'accrochement universel pour télévisions. Plateau verre trempé sécurit porte eccessoires.

Drehbare TV-Ständer mit satinierter Stahlstruktur mit Hintermetallpaneel, Kabelkanal und TV-Kupplung.

Porta TV orientable.
Estructura en acero satinado donde en el interior se encuentra alojamiento para los cables.
Completo de ganchos universales para televisor.

self
pag. 151

Design: Gigi Bardini

TV 060 69x35x125H

Porta TV orientabile.
Frontale in vetro verniciato nero. Struttura posteriore in acciaio verniciato argento attrezzata a contenere CD e DVD. Completo di aggancio universale per televisori.

Swivel TV stand.
Front glass black lacquered. Steel back frame silver lacquered and with CD-DVD stand. Complete with universal hanging system for televisions.

Porte-TV orientable.
Panneau frontal en verre laqué noir. Structure en acier laqué argent avec porte CD-DVD. Avec système d'accrochement universel pour télévisions.

Drehbare TV-Ständer.
Front-Paneel aus Glas schwarz lackiert. Stahlstruktur silberlack mit Hintermetallpaneel mit CD-DVD Stand und TV-Kupplung.

Porta TV orientable.
Frontal en cristal lacado negro. Estructura posterior en acero lacado plata predispuesta para contener CD y DVD.Incluye gancho universal para televisores.

recharge
pag. 157-159

Design: Chiaramonte e Marin

TS 080 Ø45x55H

Tavolo con sistema di ricarica per apparecchi elettronici e luce interna. Base verniciata bianco, nero, rosso o verde.
Top in metacrilato bianco.

Coffee table with rechange system for electronic apparatuses and inside light. Base: white, black, red or green painted. White meth-acrylate top.

Table basse avec système de rechargement pour appareils électroniques avec éclerage. Base laqué blanche, noire, rouge ou verte. Plateau blanc methacrylate.

Tisch mit Beleuchtung und Anschluss für Telefonaufladung. Gestell weiß, schwarz, rot oder grün lackiert. Methacrylat weisse Platte.

Mesita con sistema de recarga para aparatos electrónicos y luz interna. Base barnizada blanca, negra, roja o verde.
Encimera en metacrilato blanco.

dandy
pag. 160

Design: oggimai studio

TS 030 Ø45x59,5H

Tavolino in legno tornito, ideale come piano d'appoggio di servizio o accanto ad un divano. Finiture nero lucido, bianco lucido e verde lucido.

Coffee table in turned wood. Perfect solution as table top near a sofa. Finishes: high gloss black, white and green.

Table basse en bois façonné au tour. Parfait solution comme table chez d'un sofa. Finitions: noir, blanc ou vert brillant.

Salontisch in gedrechseltem Holz. Perfekte Platte neben einem Sofa. Finish: schwarz, weiß und grün hochglanz lackiert.

Mesita en madera torneada, ideal para mesita de servicio o al lado de un sofá. Acabados negro brillante, blanco brillante y verde brillante.

moxo
pag. 152-153

Design: Studio 28

TV 080 130x40x130H

Porta TV girevole in vetro curvato extra-chiaro bianco, rosso o nero. Struttura in acciaio verniciato bianco o nero.

Swivel TV-stand in bent glass extra-clear white, black or red lacquered. Steel structure white or black lacquered.

Porte-TV orientable en verre cintré extra-clair blanc, rouge ou noir. Structure en acier laqué blanche ou noire.

Richt-TV-Stand aus gebogenem Glas extra-hell weß, rot oder schwarz lackiert.
Lackierte Stahlstruktur weiß oder schwarz.

Porta tv giratorio en cristal curvado extra-claro blanco, rojo o negro. Estructura en acero barnizado blanco o negro.

pop
pag. 161

Design: Gigi Bardini

TS 2450 140x80x35H
TS 2452 120x65x35H
TS 2456 50x50x35H
TS 2476 50x50x52H

Tavolo da salotto.
Struttura in acciaio verniciato bianco o nero. Top in MDF spessore 22 mm, finitura rovere caffè o laccato bianco o nero.

Coffee table with steel frame white or black lacquered.
MDF Top 22 mm thick, available in coffee oak, white or black lacquered.

Table basse avec structure en acier laqué blanc ou noir. Plateau en MDF 22 mm d'épaisseur, finition chêne foncé ou laqué blanc ou noir.

Couchtisch mit lackiertem Stahlgestell weiß oder schwarz lackiert.
MDF Holzplatte 22 mm Dicke, kaffeebrauner Eiche oder schwarz lackiert.

Mesita.
Base en acero barnizado blanco o negro. Encimera en MDF de 22 mm acabados roble café, blanco o negro lacado.

moby
pag. 154-155

Design: Gigi Bardini

TV 020 120x33x131 H

Porta TV orientabile dotato di alloggiamento cavi, aggancio universale per televisori e porta DVD-CD. Struttura in acciaio inox satinato.

Swivel TV stand with wires cover, universal hanging system for televisions and DVD-CD stands. Satin stainless steel structure.

Porte-TV orientable avec porte câbles et système d'accrochement universel pour télévisions et porte DVD-CD. Structure en acier satiné.

Drehbare TV-Ständer in satinierter Stahlstruktur mit Hintermetallpaneel, Kabelstand, TV-Kupplung und DVD-CD Stand.

Porta TV orientable.
Estructura en acero satinado donde en el interior se encuentra alojamiento para los cables, completo de ganchos universales para televisor y porta DVD-CD.

jazz
pag. 162

Design: Gigi Bardini

TS 2410 140x85x35H
TS 2412 120x75x35H
TS 2414 100x65x35H
TS 2418 50x45x35H
TS 2438 50x45x52H

Tavolo da salotto.
Base in acciaio verniciato bianco o nero. Top in MDF spessore 22 mm, finitura rovere caffè, laccato bianco o nero.

Coffee table with steel base white or black lacquered. Top in MDF 22 mm thick, available in coffee oak, white or black lacquered.

Table basse avec base en acier laqué blanc ou noir. Plateau en MDF 22 mm d'épaisseur, finition chêne foncé, blanc ou noir laqué.

Couchtisch mit lackiertem Stahlgestell weiß oder schwarz lackiert. MDF Holzplatte 22 mm Dicke, kaffeebrauner Eiche, weiß oder schwarz lackiert.

Mesita.
Base en acero barnizado blanco o negro. Encimera en MDF de 22 mm acabados roble café, blanco o negro lacado.

little blow
pag. 163

Design: oggimai studio

TS 960 110x110x38H
TS 961 120x60x38H
TS 962 105x60x38H
TS 963 120X75x38H (vela top)
TS 964 Ø115x38H

Tavolo da salotto.
Gambe in vetro di Murano soffiato.
Piano in vetro extra-chiaro temperato 12 mm.

Coffee table with Murano clear glass legs.
Extra-clear tempered glass top, 12 mm thick.

Table basse avec pieds en verre de Murano transparentes.
Plateau verre extra-clair trempé sécurit, 12 mm d'épaisseur.

Couchtisch mit Murano Klarglas Füßen.
Klarglasplatte in Sicherheitsglas, extra-hell, 12 mm Dick.

Mesa de centro.
Patas en cristal de Murano soplado.
Tapa de cristal extra-claro templado de 12 mm.

super onda
pag. 167

Design: Silvio Russo

TS 1600 140x80x32H
TS 1603 120x70x32H
TS 1605 110x110x32H
TS 1607 Ø90x32H

Tavolo da salotto.
Scultura in acciaio verniciato argento, bianco o nero. Top in vetro temperato trasparente liscio da 12 mm.

Coffee table.
Steel sculpture base lacquered silver, white or black. Tempered clear smooth glass top, 12 mm thick.

Table basse.
Base sculpture en acier laqué argent, blanc ou noir. Plateau verre trempé sécurit de 12 mm d'épaisseur, transparent et lisse.

Skulptur-Couchtisch.
Stahl Gestell silber, weiß oder schwarz lackiert. Sicherheit Kristallglas Platte, 12 mm Dicke.

Mesita.
Escultura en acero barnizado argento, blanco, negro. Encimera en cristal templado de 12 mm, transparente y liso.

flower
pag. 164

Design: Silvio Russo

TS 060 120x120x35H
TS 061 96x96x35H

Tavolo da salotto con piano superiore girevole. Piani vetro temperato da 10 mm nelle finiture: laccati neri, laccati bianchi o vetro inferiore nero e superiore bianco. Struttura in acciaio verniciato bianco o nero.

Coffee table with swivel upper glass top. Tempered glass tops 10 mm thick: black, white or lower top black lacquered and upper top white lacquered. Steel structure white or black painted.

Table basse avec plateau tournant. Plateaux en verre trempé sécurit de 10 mm d'épaisseur finitions: noir, blanc ou verre inférieur noir et supérieur blanc laqué. Structure en acier noir ou blanc laqué.

Couchtisch mit höherer drehbare Platte Sicherheit Glasplatte 10 mm Dicke in den Farben: schwarz, weiß oder mit niedriger Platte schwarz und höherer Platte weiß lackiert. Stahlgestell weiß oder schwarz lackiert.

Mesita con encimera superior giratoria. Encimera en cristal templado de 10 mm: negros, blancos o cristal inferior negro y superior blanco lacado. Estructura en acero lacado negro o blanco.

curvo
pag. 168

TS 850 130x68,5x36H
TS 862 75x75x36H
TS 867 110x60x36H
TS 868 100x60x36H
TS 869 90x90x36H
TS 863 60x44x43H (tris)
TS 861 60x44x43H (bis)
TS 864 60x44x43H
TS 865 52x44x39H

Tavolino da salotto in vetro trasparente di forte spessore forgiato a caldo.

Coffee table. Warm moulded clear glass with a strong thickness.

Table basse en verre trasparent forgé à chaud, d'épaisseur consistante.

Couchtish aus starkem, warmverformtem klar Kristallglas.

Mesita en cristal transparente curvado de gran espesor forjado a fuego.

eight
pag. 165

Design: Silvio Russo

TS 040 140x58x35H
TS 041 120x50x35H
TS 042 88x33x35H

Tavolo da salotto con piano superiore girevole.
- **Versione vetro**: piani vetro temperato da 10 mm laccati bianchi, laccati neri o piano vetro inferiore nero e piano superiore bianco.
- **Versione legno**: piani in MDF da 22 mm nelle finiture rovere caffè, laccati bianchi o laccati neri.
- Struttura in acciaio verniciato bianco o nero.

Coffee table with swivel upper glass top.
- **Glass version**: tempered glass tops 10 mm thick, white lacquered, black lacquered or lower glass top black and upper glass top white.
- **Wooden version**: MDF wooden tops 22 mm thick available in coffee oak, all black or all white lacquered tops.
- Structure in lacquered steel white or black.

Table basse avec plateau tournant.
- **Version en verre**: plateaux en verre trempé sécurit de 10 mm d'épaisseur finitions noir, blanc ou verre inférieur noir et supérieur blanc laqué.
- **Version en bois**: plateaux en MDF 22 mm d'épaisseur disponibles en chêne foncé, laqués blancs ou laqués noirs.
- Structure en acier laqué blanc ou noir.

Couchtisch mit höherer drehbare Platte.
- **Glas**: Sicherheit Glasplatte 10 mm Dicke in den Farben schwarz, weiß, oder mit niedriger Platte schwarz und höherer Platte weiß lackiert.
- **Holz**: MDF Holzplatte 22 mm Dicke, in den Farben kaffebrauner Eiche, weiß lackiert oder schwarz lackiert.
- Stahlgestell weiß oder schwarz lackiert.

Mesita con encimera superior giratoria.
- **Versión cristal**: encimeras en cristal templado de 10 mm lacado blanco, lacado negro o con encimera inferior en negro y superior en blanco.
- **Versión madera**: encimera en madera MDF de 22 mm noble café, lacada blanca o negra.
- Base en acero texturizado barnizado blanco o negro.

ghostino
pag. 166

Design: ogglmai studio

TS 2520 120x80x40H
TS 2521 100x55x40H
TS 2522 80x80x40H
TS 2523 55x55x40H

Tavolo da salotto.
Top in vetro temperato da 10 mm, laccato extra-chiaro bianco o nero. Struttura con gambe in legno massello. Finiture: laccato bianco, nero, foglia oro o argento.

Coffee table.
Tempered glass top, extra-clear white or black lacquered, 10mm thick. Structure with solid wood legs. Finish: white or black lacquered, gold or silver foil.

Table basse.
Plateau en verre trempé sécurit extra-clair laqué blanc ou noir, 10mm épaisseur. Structure avec pieds en bois massif. Fnitions : blanc ou noir laqué, or ou argent feuille.

Couchtisch.
Sicherheit Glasplatte extra-hell weiß oder schwarz lackiert, 10mm Dicke. Struktur mit Massivholz Füße. Farben: weiß oder schwarz lackiert, gold- oder silber Folie.

Mesita.
Encimera en cristal templado extra-claro blanco o negro, de 10 mm.
Estructura con patas en madera maciza.
Acabados: blanco o negro lacado, pan de oro o pan de plata.

curvo colorato
pag. 169

TS 851 130x68,5x25H
TS 877 110x60x25H
TS 879 90x90x25H
TS 863 60x44x43H (tris)
TS 861 60x44x43H (bis)
TS 864 60x44x43H
TS 865 52x44x39H

Elegante tavolino in vetro curvato.
Finiture: laccato nero, rosso, bianco.

Elegant curved glass coffee table.
Finish: black, red and white lacquered.

Elégante table basse en verre courbé.
Finition: noir, rouge et blanc laqué.

Elegante Couchtisch im gebogenem Glas.
Farbe: schwarz, rot und weiß lackiert.

Elegante mesita en cristal curvado.
Acabados: lacado negro, rojo, blanco.

mium
pag. 170

Design: ogglmai studio

TS 880 120x65x32H

Tavolo da salotto in vetro curvato.
Finiture: bianco, nero, rosso laccato.

Coffee table in curved glass.
Finishes: white, black, red lacquered.

Table basse en verre courbé.
Finitions: laqué blanc, noir, rouge.

Couchtisch aus gebogenem Glas.
Farben: weiß, schwarz oder rot lackiert.

Mesita en cristal curvado.
Acabados: lacado blanco, negro, rojo.

mac
pag. 172

Design: Inveta 1968

TS 2050 Ø90x35H

Tavolino con base in acciaio cromato.
Piano in vetro da 10 mm trasparente.

Coffee table with chromed steel base.
Transparent glass top, 10 mm thickness.

Table basse avec base en acier chromé.
Plateau verre transparent 10 mm d'épaisseur.

Couchtisch mit verchromtem Stahlgestell. Klarglasplatte 10 mm Dicke.

Mesita con base en acero cromado.
Encimera en cristal transparente de 10 mm.

boa
pag. 171

TS 1085 120x70x38H
TS 1086 105x60x38H
TS 1088 85x85x38H

Tavolo da salotto con base in vetro curvato satinato o nero.
Piano in vetro da 12 mm liscio.

Coffee table with satin or black laquered curved glass base. Smooth glass top 12 mm. thick.

Table basse en verre courbé transparent ou laqué noir. Plateau verre lisse, 12 mm d'épaisseur.

Couchtisch aus gebogenem Glas satiniert oder schwarz lackiert.
Glasplatte 12 mm Dicke.

Mesita en cristal curvado satinado o barnizado negro. Encimera en cristal de 12 mm. liso.

movida
pag. 173

Design: Arter e Citton

TS 1710 120x70x36H
TS 1711 90x90x36H

Tavolo da salotto con piani girevoli in vetro temperato di 12 mm. Base in finitura rovere caffè o metalizzato argento. Particolari in nichel satinato.

Coffee table with swivel tempered glass tops 12 mm. thick. Wood base available in coffee oak or silver metal painted. Glazed nickel details.

Table basse avec plateau tournauts en verre 12 mm d'épaisseur. Plateau bois en chêne foncé ou argent métallisé. Supports en acier nickel satiné.

Couchtisch mit drehborer Platte 12 mm Dicke. Holzplatte furniert kaffeebrauner Eiche oder metallisierten Silberlack. Satinierte vernickette Sthalstuetzen

Mesita con encimeras giratoria de 12 mm. Encimera en madera noble café o lacado plata. Detalles en niquel satinado.

goccio
pag. 171

TS 891 110x60x40H

Tavolo da salotto in vetro curvato satinato o nero.

Coffee table in curved glass satin or black lacquered.

Table basse en verre courbé satiné ou laqué noir.

Couchtisch aus gebogenem Glas satiniert oder schwarz lackiert.

Mesita en cristal curvado satinado o lacado negro.

wind
pag. 173

Design: oggimai studio

TS 2030 120x75x36H

Tavolino con piano sagomato di forte spessore, impiallacciato rovere caffè.
Gambe in fusione di alluminio.

Coffee table with strong thickness top, coffee oak veneer. Aluminium legs.

Table basse avec plateau d'épaisseur consistante, plaqué chêne foncé.
Jambes en aluminium pressé en fusion.

Couchtisch mit robuster Platte, furnier in kaffeebrauner Eiche, gerundete Ecken.
Fuesse aus Alu-Pressguss.

Mesita con encimera moldeada de gran espesor chapada en roble café.
Patas en aluminio.

merak
pag. 171

TS 843 130x80x37H

Tavolo da salotto in vetro curvato trasparente o nero.

Coffee table in curved glass transparent or black lacquered.

Table basse en verre courbé transparent ou noir laqué.

Couchtisch aus gebogenem Glas klar oder schwarz lackiert.

Mesita en cristal curvado transparente o negro lacado.

desert

pag. 174-175

Design: Chiaramonte e Marin

LT 180 240x218x110H
rete/bedspring 170x200
200x200

Letto imbottito rivestito in ecopelle nei colori come da campionario.

Upholstered bed eco-leather covered, colours as per sample.

Lit rembourré habilé en eco-cuir, couleurs selon liasse.

Bett mit Polsterung Eco-Leder bezug. Farben nach Musterkarte.

Cama tapizada. Revestimiento en eco-piel según muestrario.

prism

pag. 176-177

Design: Andrea Lucatello

LT 160 180x213x140H
rete/bedspring 170x200

Letto imbottito rivestito in ecopelle nei colori come da campionario.

Upholstered bed eco-leather covered, colours as per sample.

Lit rembourré habilé en eco-cuir, couleurs selon liasse.

Bett mit Polsterung Eco-Leder bezug. Farben nach Musterkarte.

Cama tapizada. Revestimiento en eco-piel según muestrario.

gioia

pag. 178-179

Design: Hanno Giesler

LT 100 230x190x73H

Letto in legno curvato con testiera rivestita in pelle di anaconda o cuoio cat. (A). Struttura in legno multistrati rivestita in cuoio cat. (A) dai colori come campionario. Telaio verniciato argento e piedi in alluminio.

Bed in curved wood with headboard in anaconda leather, leather cat. (A). Slats in multiply wood covered with leather cat. (A), colours as per sample. Frame silver painted and feet in aluminium.

Lit en bois courbé avec tête en cuir, anaconda ou cuir cat.
(A). Lattes en bois multiplis, habillées en cuir cat. (A), couleurs selon liasse. Structure laqué argent et pieds aluminium.

Ausgefallenes Bett aus gebogenem Holz, Kopfteil bezogen mit Anakonda oder Leder Kat. (A). Lattenrost in Schichthoz Leder Kat. (A) bezogen, Farben gemäss Musterkarte. Silberfarben gebeizter Rahmen und Füsse aus Aluminium.

Cama en madera curvada con cabecero revestido en piel de anaconda, o cuero cat. (A). Estructura de láminas es en madera multiestrato revestida en cuero cat. (A) según colores del muestrario. Perfil barnizado plata y patas en aluminio.

PHOTO:
FRANCO ZANUSSI
ALESSANDRO BON
PAOLO GOLUMELLI STUDIOS
ANDREA PITTARI
STYLIST:
DORIS ANDREUTTI
KATIA BASSO
CONCEPT:
MARIO BARDINI
ELENA MERLO
PRINTING:
GRAFICHE ANTIGA

miniforms

30020 Meolo / Venezia Italy - Via Ca' Corner, 4
Tel. 0421 618255 - Fax 0421 618524
miniforms@miniforms.com - www.miniforms.com